

こうほういたくら

5

2017 MAY NO.754

ITAKURA TOWN PUBLIC RELATIONS MAGAZINE

ITAKURA

いたくら
すまいる

板倉ミニバスケットボールクラブ

☎090-1506-7223

根岸



年に一度は健診を

健康状態を確認しましょう。P2

受けないなんてもったいない！

年に一度は健診を



健康づくりで大切なことは、まず自分のからだを知ることです。早い段階で身体の異常に気づくことで、身体と医療費の負担を軽くできます。町の健診は、一般的な健診よりも低額で、しかも自宅のそばで受けられます。そして、健診の結果からあなたに合った健康づくりの教室などを紹介することができます。ぜひご利用ください。



●より受診しやすくなりました！

住民健診と女性のがん検診を同日に受けられる日を設けました。仕事の休みがとりにくいかたは、6月6日(火)であれば1日で受診できます。また、今年度から、住民健診を午後にも開催しますので、ぜひご利用ください。

●病気は放置が一番怖い！

悪い結果が怖くて、受診されないかたもいます。多くの病気が早期発見と早期治療により、高い可能性で完治します。健診を受けずに、病気を放っておくほうが怖いことです。精密検査を受けた人の多くが「あのときに受けて、本当によかった」と言っています。

●健診で健康の証！

健康に自信があっても、生活習慣病やがんは、自覚症状がほとんどありません。定期的に健診を受けることが大切です。また、健診は「今年も一年健康に過ごせた」ということを確認できる場でもあります。ぜひ健診を、年に一度の習慣にしてください。

住民健診のご案内

住民健診では、1日で複数のがん検診と、生活習慣病健診を受診することができます。なお、左表のうち1項目だけでも受診できます。

住民健診の受診票は、行政区役員を通じて住民健診対象者全員に配布します。受診を希望するかたは、今回配布した受診票に必要事項を記入した上で、ご自身の都合に合わせて健診会場へお越しください。
大腸がん検診を受診希望されるか

| 住民健診項目 | | | |
|---------|--------------------------|---------------|-------|
| 種類 | 項目 | 対象 | 自己負担金 |
| がん検診 | 胃がん検診 | 40歳以上 | 500円 |
| | 大腸がん検診 | 40歳以上 | 500円 |
| | 結核肺がん検診(レントゲン) | 40歳以上 | 無料 |
| | 喀痰検診 <small>かくたん</small> | 40歳以上 | 500円 |
| | 前立腺がん検診 | 50歳以上の男性 | 500円 |
| 生活習慣病健診 | 20代30代健診 | 20歳～39歳 | 無料 |
| | 国保特定健診 | 40歳～74歳の国保加入者 | 無料 |
| | 後期高齢者健診 | 75歳以上 | 無料 |
| その他 | 肝炎検診 | 40歳以上で未受診者 | 無料 |
| | 結核検診 | 40歳以上 | 無料 |

※転入などで受診票がお手元にないかたは、保健センターにご連絡ください。

たには、検査容器を配布します。
配布期間 5月1日(月)～7月30日(日)
配布場所 保健センター(平日)、役場健康介護課(土日祝日は当直)、各公民館

健診を受けた後

約6週間後に結果を郵送します。健診結果を今後の健康づくりにお役立てください。合わせて結果説明会のご案内、精密検査のご案内、各種教室のご案内などをお知らせして、健康づくりの支援をしていきます。

住民健診日程表

| 日 | 区 | 会場 | 時間 | 日 | 区 | 会場 | 時間 |
|----------|--------|--------|-------|--|-----|--------|-------|
| 5月16日(火) | 1区 | 北部公民館 | 午前・午後 | 7月18日(火) | 7区 | 保健センター | 午前・午後 |
| 5月17日(水) | 2区 | | 午前 | 7月19日(水) | 6区 | | 午前・午後 |
| 6月6日(火) | 3区 | 海洋センター | 午前・午後 | 7月30日(日) | 5区 | 保健センター | 午前 |
| 6月14日(水) | 9区 | 南部公民館 | 午前 | 7月31日(月) | 4区 | | 午前 |
| 6月15日(木) | 8・10区 | | 午前・午後 | 10月15日(日) | 全地区 | 午前 | |
| 6月20日(火) | 11・14区 | 東部公民館 | 午前 | 受付時間 | | | |
| 6月21日(水) | 12区 | | 午前 | 午前：午前8時30分～午前11時 | | | |
| 6月22日(木) | 13区 | | 午前 | 午後：午後1時～午後2時 | | | |
| 6月23日(金) | 15区 | | 午前・午後 | ※10月15日(日)は、他の日程で受けられないかた、未受診のかたを対象にしています。 | | | |

女性のがん検診日程表

| 日 | 区 | 日 | 区 | 平成30年 |
|----------|----|----------|--------|---|
| 5月8日(月) | 1区 | 5月20日(土) | 7区 | 1月23日(火)・24日(水) |
| 5月9日(火) | 2区 | 5月22日(月) | 8・9区 | |
| 5月10日(水) | 3区 | 6月5日(月) | 10・11区 | 受付時間 午後0時30分～午後1時30分 ※医師の診察は午後1時30分開始 対象：子宮頸がん検診20歳以上/乳がん検診40歳以上 |
| 5月11日(木) | 4区 | 6月6日(火) | 12区 | |
| 5月14日(日) | 5区 | 6月7日(水) | 13・14区 | |
| 5月19日(金) | 6区 | 7月12日(水) | 15区 | |

女性のがん検診のご案内

子宮頸がん検診、乳がん検診を左記の日程で、実施します。
会場 保健センター
受診票 女性のがん検診の受診票は、対象になるかたに、住民健診の受診票と併せて配布しますのでご確認ください。

健康エンジョイポイントカード

<物販>

| 参加日 | 内容 |
|----------|---------|
| 4月20日(水) | 高血圧予防教室 |
| 1 | |
| 2 | |
| 3 | |
| 4 | |
| 5 | |
| 6 | |
| 7 | |
| 8 | |
| 9 | |
| 10 | |

※町で開催する健康づくり関連の教室やイベントに参加するときにお持ちください。
※参加しても途中退室した場合はポイントは付与されません。
※このカードは、当該年度のみ有効です。

★1回の活動で1ポイント

| | | | | |
|---|---|---|---|----|
| 1 | 2 | 3 | 4 | 5 |
| 6 | 7 | 8 | 9 | 10 |

※参加日・内容はご自分でご確認ください。

健康エンジョイポイント

健診を1つ受診することに1ポイント貯まります。町の健診だけでなく、職場の健診や、人間ドックを受診してもポイントが付きますので、お得にエンジョイポイントをゲットしてください！
10ポイント商工会商品券5000円分
20ポイント商工会商品券10000円分
30ポイント商工会商品券20000円分

問合せ 保健センター

☎82-3757

新庁舎建設工事



擁壁工事中

敷地の高低差の土留めとして擁壁を一部設置します。写真は広場に設置するスロープです。
問合せ 企画調整係
■内線 141



写真レポート

New town hall

お知らせ

平成30年4月1日採用 職員採用試験
新規採用職員を募集します

◆募集職種 若干名
①一般事務職 若干名
②土木職(一般事務) 若干名
◆受験資格 ①②共通
平成元年4月2日以降に生まれ、学校教育法による大学(短期大学を除く)を卒業または平成30年3月31日までに卒業見込みの人
②大学の専門課程が土木工学関係である人
※町内在住、出身等の条件を満たすかたは、第一次試験に加点します。詳細は募集要項をご確認ください。

◆試験日及び会場(第一次試験)
期日 7月23日(日)
会場 板倉町中央公民館
◆受験手続き
次の書類を受付期間内に提出してください。
・採用試験申込書(役場配付様式)・大学等の卒業証明書(または卒業見込証明書)・大学等の成績証明書
◆受付期間
5月9日(火)〜6月22日(木)
(土・日曜日を除く)
◆受付時間
午前8時30分〜午後5時15分
問合せ 秘書人事係
■内線 111

お知らせ

民生委員児童委員
新たに委嘱されました

第9行政区「高鳥・宇那根地区」担当委員の橋本長一郎さんの退任に伴い、4月1日付で宮田毅さんが厚生労働大臣から民生委員児童委員に委嘱されました。
民生委員児童委員は、地域の皆さんが安心して暮らせる

ようさまざまな相談に応じ、町役場などにつなぐ役割を担っています。暮らしの中の心配事など、担当地区の民生委員児童委員にご相談ください。
問合せ 社会福祉係
■内線 311

お知らせ

広報編集委員
亀田さんと川島さんが委嘱されました

4月1日付で、広報編集委員として新たに亀田利美さん(大字大曲)と、川島淳子さん(大字飯野)の2人のかが委嘱されました。
広報編集委員の活動は、広報紙に対する町民の視点からの講評や意見を話し合い、広報編集作業に取り組みます。またフェイス(人物紹介コーナー)を担当し、町内外で活

躍する個人・団体を取り上げて、取材及び原稿執筆を行います。
なお、4年間広報編集委員として「広報いたくら」を支えていただいた中田和男さん(大字細谷)、室木江里子さん(大字大高嶋)が退任され、町長から感謝状が贈呈されました。
問合せ 情報広報係
■内線 152

お知らせ

人権擁護委員
荒井美津枝さんが委嘱されました

横塚智子さんの退任に伴い、4月1日付で荒井美津枝さんが法務大臣から人権擁護委員に委嘱されました。人権擁護委員は、地域の中で人権思想を広め、人権侵害が起きないよう見守る役割を担っています。現在、5人の人権擁護委員による人権相談所を

開設しています。相談は無料で、秘密は固く守られます。人権問題でお困りの方はお気軽にご相談ください。
人権相談は、広報いたくらの「定例相談」のコーナーとホームページでお知らせしています。
問合せ 戸籍年金係
■内線 231

お知らせ

行政相談委員
下山弥千代さんが委嘱されました

小荷田武さんの退任に伴い、4月1日付で下山弥千代さんが総務大臣から行政相談委員に委嘱されました。行政相談委員は、民間の有識者であり、国など行政機関の業務に対する苦情や意見・要望を住民の皆様からお聞きし、問題解決の促進を図ります。
行政相談委員は毎月「定例行政相談所」を開設します。
行政相談日程は、広報いたくらの「定例相談」のコーナーとホームページでお知らせしています。

相談は無料で、相談者の秘密は固く守られます。
また、総務省群馬行政評価事務所では、定例行政相談所開設日以外でも、専用電話「行政苦情110番」で、相談を受け付けていますので、お気軽にご相談ください。
なお、相談のお電話は正確な内容把握のため、録音させていただきます。
問合せ 戸籍年金係
■内線 231
○行政苦情110番
■05701090110

役場職員人事異動

【退職 6名】3月31日付(前職)
▽宇治川正行(教育委員会事務局局長補佐兼北部公民館長)▽川嶋忠(教育委員会事務局局長補佐兼南部公民館長)▽長谷川好平(産業振興課課長補佐 群馬県商工会連合会派遣)▽坂田俊二(教育委員会事務局局長補佐兼東部公民館長兼わたらせ自然館長)▽小林浩子(教育委員会事務局総務学校係)▽小川将太(健康介護課健康推進係)
【再任用任期満了 1名】3月31日付(前職)
▽中里重義(町長補佐)
【採用 5名】4月1日付
▽総務課行政安全係 村松祐哉 ▽福祉課子育て支援係 坂井友美▽都市建設課建設係 川田理 ▽教育委員会事務局総務学校係 田部井卓之 ▽教育委員会事務局生涯学習係 小湯勇貴
【新規再任用 3名】4月1日付
▽戸籍課課税係 川嶋忠 ▽産業振興課農政係 宇治川正行▽教育委員会事務局スポーツ振興係 長谷川好平
【人事異動等 39名】4月1日付(前職)
◆管理職 17名
▽産業振興課商工誘致推進室長兼課長補佐兼誘致推進係長 遠藤進(産業振興課課長補佐兼産業政策係長)▽総務課付群馬県商工会連合会派遣 川田亨(総務課課長補佐兼情報広報係長)▽福祉課課長補佐兼社会福祉係長 昇任 玉水美由紀(福祉課社会福祉係長)▽総務課情報広報係長 伊藤泰年(産業振興課農政係長)▽総務課付群馬県東部水道企業団派遣【係長級】 小野田浩靖(環境水道課群馬県東部水道企業団派遣)▽総務課付館林衛生施設組合派遣【係長級】 昇任 小谷野浩一(健康介護課介護高齢係)▽戸籍課課税係 昇任 青木小百合(戸籍課課税係)▽福祉課子育て支援係長 昇任 新井智(総務課行政安全係)▽福祉課児童館長 昇任 江田貴子(企画財政課企画調整係)▽健康介護課保険医療係長 小野田裕之(戸籍課課税係)▽産業振興課農政係長 渡辺正幸(都市建設課計画管理係長)▽産業振興課農地係長・農業委員会事務局農地係長 昇任 青木英世(環境水道課環境係 館林衛生施設組合派遣)▽産業振興課商工観光係長・商工誘致推進室 昇任 斉藤康裕 ▽都市建設課計画管理係長 昇任 斉藤弘之(都市建設課建設係)▽教育委員会事務局北部公民館長 高橋徳男(健康介護課保険医療係長)▽教育委員会事務局南部公民館長 石川由利子(福祉課児童館長)▽教育委員会事務局東部公民館長兼わたらせ自然館長 岡島宏之(福祉課子育て支援係長)
◆一般職 22名
▽総務課行政安全係 関根浩貴(企画財政課財政係・合併対策推進室)▽総務課情報広報係 川島好太郎(産業振興課農地係長・農業委員会事務局農地係長)▽総務課付群馬県東部水道企業団派遣 岩崎洋典(環境水道課群馬県東部水道企業団派遣)▽総務課付群馬県東部水道企業団派遣 茂呂正義(教育委員会事務局生涯学習係)▽総務課付 大塚史織(戸籍課課税係)▽総務課付 田名部彩夏(健康介護課介護高齢係)▽企画財政課企画調整係・合併対策推進室 森田直希(総務課情報広報係)▽企画財政課企画調整係・合併対策推進室 坂井莉奈(会計課会計係)▽戸籍課課税係 落合聡(環境水道課環境係)▽会計課会計係 小島順子(健康介護課保険医療係)▽環境水道課環境係 荻野成明(教育委員会事務局スポーツ振興係)▽福祉課板倉保育園 根岸久美子(福祉課北保育園)▽福祉課北保育園 柏崎弘美(福祉課板倉保育園)▽健康介護課介護高齢係 小森谷朋和(教育委員会事務局総務学校係)▽健康介護課介護高齢係 島田達也(戸籍課課税係)▽健康介護課保険医療係 田口英利(環境水道課群馬県東部水道企業団派遣)▽産業振興課誘致推進係・商工誘致推進室 山岸俊一(産業振興課産業政策係)▽産業振興課誘致推進係・商工誘致推進室 高久勝行(産業振興課産業政策係)▽産業振興課商工観光係・商工誘致推進室 荻野見生(産業振興課農政係)▽産業振興課商工観光係・商工誘致推進室 芳賀友啓(産業振興課産業政策係)▽教育委員会事務局総務学校係 橋本光(教育委員会事務局スポーツ振興係)▽教育委員会事務局スポーツ振興係 川邊亮(総務課行政安全係)

春の揚舟谷田川めぐり

春の揚舟谷田川めぐりを実施します。船頭が竹ざお一本で、鮮やかに操船しながら谷田川を周遊します。揚舟の上から心休まる景色をお楽しみください。
運航期間 5月1日(月)〜6月25日(日)
運航日 土曜、日曜、祝日
※5月1日(月)〜7日(日)は毎日運航します。
運航場所 群馬の水郷
乗船料金 一人1,000円(小学生以下は無料)
出航時間 10時、11時、12時、13時、14時、15時、16時の1日7便
乗船時間 約1時間
※当日、会場での受け付けになります。出航時間の15分前までに乗船手続きをしてください。また、天候や河川の状況などにより、運休になる場合がございます。
◆船頭募集
ただいま船頭を募集していません。体験したいというかたも大歓迎です。少しでも興味のあるかたは、商工観光係までお気軽にご連絡ください。
問合せ 商工観光係
■7014040



赤ちゃんレストランに
来ませんか？

健康エンジンヨイポイント対象
離乳食のお悩みを解決します
日程 5月29日(月)、7月20日
(木)、9月28日(木)、11月28日(火)、
1月29日(月)、3月27日(火)
場所 保健センター
対象 おおむね9か月〜1歳
3か月(後期・完了期)
定員 7組
内容 栄養士による講話、調
理の見学、試食
参加費 200円
申込方法 電話もしくは乳幼
児健診時にお申し込みくだ
さい。
※前期・中期の教室は、6か
月児相談と併せて行います。
申込先・問合せ
保健センター
☎82-3757

健康の鉄人教室(第2回)
ウォーキング教室
健康エンジンヨイポイント対象

みなさんで
ウォーキング
をして、健康
的な身体づく
りと認知症予
防を目指しま
しょう。
日時 5月12日(金)
午後1時30分〜3時
場所 中央公民館 第1会議室
定員 30名
内容 中央公園及び雷電神社
周辺をウォーキングしなが
ら、ごみ拾いをします。
※雨天の場合は、室内で体操
をします。
申込先・問合せ 介護高齢係
☎内線324



この機会にぜひ禁煙をしま
しょう。
問合せ 保健センター
☎82-3757

禁煙をはじめませんか

5月31日は「世界禁煙デー」
です。そして6月6日までの
一週間は「禁煙週間」です。
禁煙は、健康への大きな一
歩になります。自分の健康の
ためにも、家族のためにも、

無料フツ素塗布
無料歯科相談を開催

日時 6月4日(日)
午前9時〜正午(受付終了)
場所 館林邑楽歯科保健医療
センター(館林市苗木町)

内容

○フツ素塗布(4歳くらいか
ら大人までの虫歯予防に)
○歯科相談(むし歯・歯周
病・入れ歯などの質問にお答
えします)
○顕微鏡でお口の中の細菌を
観察します
○かむ力を調べます
○口腔衛生グッズをプレゼン
ト(数量限定)
○お口の乾燥チェック
費用 無料
予約 不要(直接会場へお越
しください)

問合せ 館林邑楽歯科医師会
☎73-8818



健康講座のお知らせ

テーマ 自宅で病気・ケガど
うしよう(救急看護認定看護
師が伝える自宅での対処法)
日時 5月25日(木) 午後4時
場所 館林厚生病院3階講堂
講師 塚田千春(救急看護認
定看護師)
参加費 無料

申込先 直接会場へお越し
ください。
問合せ 館林厚生病院
経営企画課
☎72-3140

くらし



町税の再振替と口座振替
済通知書の廃止

これまで実施してきた、残
高不足による翌月の再振替
と、口座振替の結果について
お知らせしていた「口座振替
済通知書」を今年度から廃止
します。これは、経費削減と
省資源化推進のために行うも
のです。口座振替は各納期限
日に行いますので、納期限の
前日までに預金残高の確認を
お願いします。
なお、軽自動車税について
は継続審査(車検)に必要で
すので、これまでどおり「継
続審査用納税証明書」を送付
します。皆さまのご理解とご
協力をお願いします。

問合せ 収税係
☎内線221・222

自動車税は
役場窓口で納付できます

群馬県の自動車税は、板倉

【広告】

有料広告掲載欄

町役場第2庁舎窓口で納税す
ることが出来ます。納めてい
た、いただいた2%に相当する額が
手数料として群馬県から板倉
町に交付されます。平成27年
度は約1,450万円を役場
窓口で納めていただき、県か
ら約29万円の交付がありまし
た。自動車税の納期限は5月
31日(水)です。水曜日は、午後
7時15分まで、窓口を延長し
ています。財源確保のため役
場窓口での納税にご協力をお
願いします。

問合せ 収税係
☎内線221・222

たばこの購入は町内で

地方たばこ税のうち市町村
たばこ税は、購入した市町村
の収入となります。1箱(4
40円の商品)買うと105・
24円が町の収入となり、平
成27年度決算で約9,000
万円の税収となっています。
町にとっては、大変貴重な財
源となっていますので、たば
こを購入する際は、ぜひ町内
でご購入ください。
※タバコの吸いすぎには注意
しましょう。

問合せ 住民税係
☎内線211

農耕作業用小型特殊車の
ナンバー登録



農耕作業用の小型特殊自動
車(トラクターやコンバイン
や田植機等で乗用装置のある
もの)は公道走行の有無にか

軽自動車税の
納税通知書を郵送します

軽自動車税の
納税通知書を5
月中旬に郵送し
ます。納期限
は、5月31日(水)
です。
軽自動車税は、毎年4月1
日を基準にその年の4月から
翌年の3月までの1年間分を
納めていただく税金です。な
お、4月1日に廃車の手続き
をされた場合は、その年の軽
自動車税は課税されません。
また、年度の途中で軽自動車
を取得した場合は翌年度から



固定資産税の
納税通知書を郵送します

課税され、年度の途中で廃車
にした場合は翌年度から課税
されなくなりますが、普通車
のように月割による還付の制
度はありません。
身体障害者・知的障害者・
精神障害者または戦傷病者で
一定の要件を満たす場合や、
車いすの昇降装置と固定装置
の両方が装備された軽自動車
である場合など、申請により
軽自動車税が減免になること
があります。軽自動車税の納
付書がお手元に届きましたら、
5月31日(水)までに申請し
てください。
申請先・問合せ 住民税係
☎内線213

更があった場合
○住宅や土地の利用状況に変
○明細書と現状が異なる場合
○家屋を取り壊した場合
○固定資産税の納税通知書を
5月中旬に郵送します。税額
等の基礎となる資産(土地・
家屋)の明細が記載されてい
ますので、確認し各納期限ま
でに忘れずに納めてくださ
い。また、次の場合にはご連
絡ください。
○固定資産税の納税通知書を
5月中旬に郵送します。税額
等の基礎となる資産(土地・
家屋)の明細が記載されてい
ますので、確認し各納期限ま
でに忘れずに納めてくださ
い。また、次の場合にはご連
絡ください。
○明細書と現状が異なる場合
○家屋を取り壊した場合
○住宅や土地の利用状況に変

犬の登録と狂犬病
予防注射をお忘れなく

○1月1日現在、町内に土
地・家屋・償却資産を所有し
ていて、5月20日頃までに納
税通知書が届いていない場合
問合せ 資産税係
☎内線215・216

犬を飼っているかたは犬の
登録(犬の一生に1回)が必
要です。また生後91日以上
の犬は、狂犬病予防注射を毎年
受けることが法律で義務づけ
られています。愛犬のために
忘れずに登録と狂犬病予防注
射をしましょう。また飼って
いた犬が亡くなった時は、登
録を抹消しますので、必ず環
境係まで連絡をお願いします。
なお当日会場に来られない
場合は地域の動物病院で登録
や注射ができます。また獣医
師がご自宅へ訪問して注射を
受けることもできます。た
だし別途、出張料がかかります。
金額は獣医師によって異
なりしますので、詳しくは直
接、各獣医師にお問い合わせ
ください。
○5月11日(木)
①東部公民館
午前9時15分〜10時30分



②海老瀬東公民館
午前10時45分〜11時30分
③細谷事務所
午後1時〜1時45分
④北部公民館
午後2時〜3時
○5月12日(金)
①初谷上公民館
午前9時15分〜10時
②岩田区民会館
午前10時10分〜10時40分
③板倉保育園南側
午前10時50分〜11時30分
④五箇中妻住民センター裏
午後1時〜1時30分
⑤南部公民館
午後1時45分〜2時45分
○5月14日(日)
①役場第2庁舎駐車場
午前9時30分〜11時30分
午後1時〜2時
費用
○新規登録 3,000円
○注射のみ 3,400円
○登録と注射 6,400円
問合せ 環境係(資源化セン
ター)
☎82-5371

まちづくり協働事業を募集します

募集概要

町民と行政の協働によるまちづくりを普及促進し、地域の活性化など、魅力ある地域社会の実現を図るため、町民が自ら企画し、実施する公益性のある事業に要する経費に対し、予算の範囲内で補助金を交付します。

募集団体

次のいずれかに該当する団体が対象です。ただし、宗教、政治または営利活動を目的とする団体や、設立趣旨、活動内容から補助の対象として不適当と認められる団体は対象となりません。

- ①町内の住民自治組織
②町内に事務所を置く特定非営利活動法人(NPO法人)
③町内に本拠を置く住民団体(ボランティア団体、各種団体など)
対象事業
①町内における地域課題の解決を促進し、地域の活性化につながる事業
②公共性のある事業
③町民の労力提供がある事業

④ほかの補助金を受けていない事業
⑤年度内に実績報告書を提出できる事業
⑥法律、条例などに反しない事業

※ほかに委託するだけの事業や、単に物を買うだけの事業は対象となりません。
補助額 事業に直接必要となる経費の10分の10以内で、30万円を限度とします。

※ただし、同一事業を継続して行う場合は、2年目以降は10万円を限度とします。
対象となる経費 提案した事業の実施に直接必要となる経費とします。
事業対象期間 4月1日〜平成30年3月31日までの期間に行われる事業

申込募集期間 随時募集
申込み 事業の内容について企画調整係までご相談ください。その後、申請書、その他関係書類を提出していただきます。
※詳細は、町ホームページをご覧ください。
問合せ 企画調整係
☎内線142
http://www.town.itakura.gunma.jp/

農作業前に安全確認

県では、毎年6月30日までに「春の農作業安全運動期間」と定め、農作業中の事故防止に関する啓発運動を行っています。
作業前には、次の事項に十分注意しましょう。

正確な機械操作
機械の操作は、正確かつ慎重に行いましょう。
危険な箇所の把握
坂道や路肩等からの転落には十分に注意しましょう。
安全確認の徹底
機械を動かす際には周りに人がいないか確認しましょう。
十分な休息
作業中は、こまめに休息を取りましょう。

問合せ 県庁内技術支援課生産環境室農業環境保全係
☎027(226)3036

クビアカツヤカミキリの情報提供をお願いします

館林市などにおいて、「クビアカツヤカミキリ」の生息が確認されました。このカミキリムシは、幼虫が生木に食入・加害することで樹木を衰弱させる外来種で、首部が赤

いのが特徴です。町内で発見された情報はありますが、成虫を発見した場合は環境係までご連絡ください。

問合せ 環境係
☎82-5371



首が赤く、成虫は約2.5〜4cm

不正大麻・けしの撲滅にご協力ください

不正大麻・けし撲滅運動が5月1日から7月31日まで実施されます。

この運動は、大麻やけしの害悪を皆様によく認識していただき、不正な大麻及びけしを撲滅しようとするものです。
不正に栽培されている大麻や疑わしいけしを発見したときは、最寄りの県保健福祉事務所か中核市保健所または警察署に連絡をしてください。

問合せ 館林保健福祉事務所
☎72-3230

イベントetc

地域連携サイエンスカフェを開催します

地域連携事業の一環として、板倉町、館林市、東洋大

のために、日曜緑化講座を開催します。今回は「良い実をならせたいカキの摘果と剪定」です。庭木で花や緑を楽しむことのほか、家庭で果樹を栽培し果実を収穫できたら楽しさが一層広がります。実付をよくするためには適切な整枝剪定や、病害虫防除など日頃の管理が大切です。

日時 6月11日(日)
午前10時から正午まで
場所 群馬県緑化センター(邑楽町中野)
講師 真塩満之氏(園芸研究家)
募集人数 先着60名
受講料 無料
申込み 群馬県緑化センター
☎88-7188

日曜緑化講座開催のお知らせ

群馬県緑化センターでは、ご家庭での緑化を推進するために緑化講座を開設していますが、お仕事などの関係で平日の講座を受講できないかた

くらしの情報

安全安心メール

携帯電話やパソコンのメール機能を利用した防犯・防災・緊急・町の情報配信を行っています。登録は、町ホームページまたは、QRコードから可能です。

まちの動き

人口 14,958人(-33)
男 7,490人(-14)
女 7,468人(-19)
世帯数 5,480戸(-1)
()内は前月比
平成29年4月1日現在

今月の税金

軽自動車税
固定資産税(1期)
問合せ 収税係
☎内線2221・222
毎週水曜日に窓口延長を午後7時15分まで行っています。ご利用ください。

事故と犯罪の発生状況

Table with 3 columns: Category, Count, and Comparison (前年比). Rows include 人身事故, 物件事故, 犯罪 (侵入窃盗, 乗物盗難, 器物損壊, 住居侵入, その他の事件).



関東どまんなかサミット情報

野木町(栃木県)

野木町煉瓦窯グラウンドオープン1周年記念イベント
1周年を迎えた野木町煉瓦窯で、さまざまな催しを行います。

日時 5月20日(土)午前9時〜
場所 野木ホフマン館
※詳しくは町ホームページをご覧ください。
問合せ 野木ホフマン館
☎0280-3316667

栃木市(栃木県)

渡良瀬遊水地
春のわくわく大作戦
日時 5月20日(土)「小雨決行」
受付時間 午前9時30分〜10時
○植物保全ミッション(希少植物を守る!) 午前10時〜11時
○わくわく体験ミッション(お魚にふれる!) ミニよしずを作る! 午前11時〜午後1時

場所 渡良瀬遊水地谷中村史跡保全ゾーン
持参物 汚れてもいい服装、タオル、帽子、飲み物、長靴

問合せ 栃木市遊水地課
☎0282-6210919

加須市(埼玉県)

第2回「全国こいのぼり写真コンクール」作品募集
題材 こののぼりをモチーフとした写真
応募資格 どなたでも応募できます

表彰 賞金や副賞、参加賞あり
※その他応募規定など詳しくは問い合わせください。
申込み 6月1日(木)〜30日(金)
問合せ 加須市シティープロモーション課
☎0480-6211111

古河市(茨城県)

第27回古河市マスタースサッカー大会
全国から40歳以上のサッカー選手約3,000人(130チーム)が参加し、熱く楽しい戦いを繰り広げます。ぜひご観戦ください。

期日・内容
第1週 5月20日(土)・21日(日)
チャレンジ40・50雀部門
エンジンヨイ50雀部門
第2週 5月27日(土)・28日(日)
エンジンヨイ40・60雀部門
時間 9時試合開始

場所 古河市サッカー場・リバーフィールド古河
問合せ 市役所スポーツ振興課(古河はなもも体育館内)
☎0280-9210555

インフォメーション

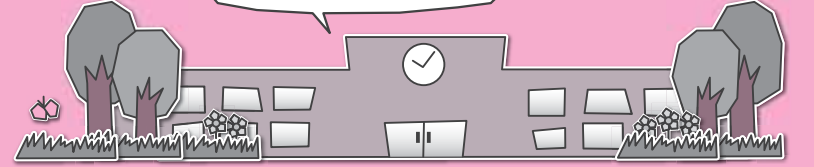

各教室へ参加を希望されるかたは各施設までお電話でお申し込みください。
※月曜日・祝日は休館日、月曜祝日の場合は火曜も休館

各施設お問合せ先

中央公民館 ☎82-2435 海洋センター ☎82-0858
 東部公民館 ☎82-1241 わたらせ自然館 ☎82-1935
 南部公民館 ☎82-1424 文化財資料館 ☎91-4018
 北部公民館 ☎77-1855

新教育委員



4月1日付で、小菅富子さん(大字初谷)が教育委員に就任しました。

受講生募集

中央公民館
ハンドメイド教室

期日 5月26日(金)・6月2日(金)
 時間 午前9時30分
 内容 じゃばらポケットのカードケースづくり。
 対象 一般人10名
 材料費 500円程度
 持参品 裁縫道具(まち針)・筆記用具・裁ちばさみ・正規・アイロン(台)

中央公民館
ソフトエアロビクス

くびぎナー編
 期日 6月7日(水)・7月5日(水)
 時間 毎週水曜日全5回
 時間 午後7時

イベント情報

中央公民館
葦の会絵画作品展

期日 5月6日(土)・31日(水)
 ※最終日は午後3時まで
 時間 午前9時～午後5時
 場所 中央公民館2階ロビー

中央公民館
たんぼおはなし会

期日 5月13日(土)
 時間 午前10時30分
 内容 絵本・紙芝居の読み聞かせと工作
 対象 幼児・小学生低学年
 場所 中央公民館和室

東部公民館
フルーツバスケット

日時 5月20日(土) 午前10時
 内容 絵本・紙芝居の読み聞かせと工作
 対象 幼児・小学生
 場所 東部公民館講堂

わたらせ自然館
銅版画のみらい2017

期日 5月19日(金)・28日(日)
 時間 午前9時～午後4時30分
 ※最終日午後3時まで
 出展 大山恵美子・大手仁
 入館料 無料

中央公民館
季節料理教室

期日 6月4日(日)・9月2日(土)・11月25日(土)・平成30年2月24日(土) 全4回
 時間 午前9時30分
 内容 旬の地元野菜を使った季節感あふれる料理の作り方を学びます。
 対象 一般人15名
 材料費 1回700円程度
 持参品 エプロン・三角きん・持ち帰り用の容器

東部公民館
精進料理教室

期日 5月16日(火)・7月11日(火)・9月26日(火)・11月28日(火)
 時間 午前10時30分
 内容 旬の食材を活かした精進料理の作り方を学びます。
 対象 一般人12名
 材料費 1回500円程度

わたらせ自然館
渡良瀬遊水地ボタリング

わたらせ自然館
新緑の渡良瀬遊水地を自転車で乗り、気ままに楽しんでみませんか。
 期日 5月27日(土)
 時間 午前9時30分～正午まで
 募集人員 先着20名
 申込先 わたらせ自然館
 ※自転車と双眼鏡を無料貸出します。雨天中止。

お知(り)か

東洋大学
ホストファミリー募集
 東洋大学では、交換留学生を受け入れてくださるホストファミリーを募集します。
 開催日程 6月16日(金)～6月18日(日) 2泊3日
 申込期限 5月15日※必着
 ホストファミリー応募条件
 ・国際交流に理解のあるご家族
 ・期間中、自家用車などで送迎していただけるかた
 ・個室をご提供いただけるかた(もしくは、同性のご家族との相部屋も可)
 ※単身のかた(ひとり世帯)はお断りする場合があります。
 申込方法 申込書を東洋大学国際教育センターのホームページからダウンロードし、必要事項をご記入の上、左記申込先へメール、ファクスまたは郵送にてお申し込みください。
 申込先・問合せ 〒112-8606 東京都文京区白山5-28-20 東洋大学国際教育センター
 ☎03-3945-1761
 ☎03-3942-2489
 ✉mlies@toyo.jp
 URL http://www.toyo.ac.jp/life/15/22/

東部公民館
男の料理教室

期日 5月～平成30年3月
 日時 毎月第3日曜日 午前9時30分(8月を除く)
 初回 5月21日(日)
 内容 レパートリーを増やしたい方のための家庭料理実習。初めて包丁を握る方も大歓迎。
 対象 一般人男性10名
 材料費 各回1,000円程度
 持参品 エプロン・三角きん・持ち帰り用の容器

南部公民館
手作りパン教室

期日 5月21日(日)・5月28日(日)・6月18日(日)・6月25日(日)
 時間 午前9時30分
 内容 様々なおいしいパンの作り方を学びます。
 対象 一般人8名
 材料費 1,000円程度
 持参品 エプロン・三角きん・マスク・持ち帰り用の容器

南部公民館
ヘルシー料理教室

期日 5月27日(土)・7月8日(土)
 ページからダウンロードし、必要事項をご記入の上、左記申込先へメール、ファクスまたは郵送にてお申し込みください。
 申込先・問合せ 〒112-8606 東京都文京区白山5-28-20 東洋大学国際教育センター
 ☎03-3945-1761
 ☎03-3942-2489
 ✉mlies@toyo.jp
 URL http://www.toyo.ac.jp/life/15/22/

東洋大学
春季オーブン講座

講座名 『源氏物語』を読む子を感じる親の情愛 ～人の親の心は闇にあらねども～
 講師 東洋大学名誉教授 河地修
 期日 6月3日(土)
 時間 午前10時～正午
 場所 東洋大学板倉キャンパス
 受講料 無料
 定員 100名
 申込方法 ハガキに「板倉キャンパスオープン講座」受講希望とご記入のうえ、郵便番号・住所・氏名(フリガナ)・電話番号を明記し、5月12日(金)までに左記申込先までお送りください。後日、受講証をお送りします。
 申込先 〒374-0193 板倉町泉野1-1-1 東洋大学板倉事務部板倉事務課
 「板倉キャンパスオープン講座」係
 問合せ 東洋大学板倉事務部板倉事務課
 ☎82-9112

南部公民館
季節の寄せ植え教室

期日 5月～12月(全4回)
 初回 5月24日(水)
 時間 午後1時30分
 内容 季節の草花を寄せ植えし、手入れ方法なども学びます。
 対象 一般人20名
 材料費 各回2,000円(12月のみ3,000円)
 持参品 手袋・移植ごて

北部公民館
ハイキング教室

期日 5月28日(日)
 時間 午前8時 北部公民館集合・出発 ※雨天決行
 場所 筑波山
 内容 日本百名山の筑波山の新緑を楽しむ。(2時間半程度歩きます)
 対象 一般人先着28名
 乗り物 町有バス
 参加費 1,000円(ケーブ

文化財資料館
機織り教室

綿を紡いで糸作り、その糸を染色して、オリジナルカラースターを作ってみませんか。
 期日 5月18日(木)・25日(木)・6月1日(木)・8日(木)・15日(木)
 時間 午後1時30分～4時
 場所 文化財資料館
 内容 コースター作り
 材料費 1,000円
 募集人員 4名
 申込期限 5月14日(日)



Face

フェイス

お客様の脇役として
お客様の物語に
小さく登場したい



蓮見昌英さん

サービスに終わりはない

「お客様の人生ストーリーの中に脇役として小さく登場して、気が付けばいつも身近な所にいる、そんな存在でありたいですね」板倉町で燃料店を営む蓮見昌英さんは言う。まもなく創業100年。ガス、水道工事、リフォーム、灯油配達などを手掛け、「地域密着」と「迅速対応」とをモットーにしている。「お客様が困っていることは早く解決したいし、求めている以上のことをしてさしあげたい。だから、水漏れの配管などは、休みを返上して行くこともあります」

また、町の包括支援センターに「見守りサービス実施事業所」として登録。毎月ガスの検針をしながら、一人暮らしのお客様の安否確認を行っている。

婚活事業で出会いの場を提供

旺盛なサービス精神は、本業だけでなく

板倉町商工会青年部の活動でも発揮されており、青年部副部長を務める傍ら、町の婚活実行委員会の副委員長も兼任。5年間で成婚者3組という実績を更に発展させて、町の人口増加に寄与したいと意欲を燃やす。「人口減は商売にとって明らかにマイナスですが、それだけの問題ではありません。自分の子供達にバトンを渡す前に、できることをやっておきたいんです。せめて、板倉に住むか都会に行くか、彼らに選択肢を与えてやれるようにしたい」

婚活事業で印象に残ったことは、との質問にはこう答えた。「パーティーに参加する男性は消極的な方が多いのですが、口下手なりに勇気を振り絞って、気持ちを伝えようとする真剣な姿勢には感銘を受けますし、逆に勇気をもらうことがあります。だから、カップルが成立して結婚まで行ったら、おもわずガッツポーズが出ますね」

蓮見さんの地域活性化のための更なる活躍に期待したい。

はすみまさひで/40歳
板倉在住
趣味は日曜大工。今は愛犬のための犬小屋を造っています。

レポーター
広報編集委員
はらだ いっぺい
原田 一平



保険料の追納をお勧めします

国民年金保険料の全額免除や一部免除の承認を受けた期間については、保険料を全額納付したときに比べ、将来受ける年金額が少なくなります。

また、納付猶予や学生納付特例の承認を受けたままで追納しなかった場合、その期間については、年金を受けるための資格期間に算入されませんが、老齢基礎年金額には反映されません。

そこで、これらの期間は、10年以内であれば、あとから保険料を納めること（追納）ができます。ただし、承認を受けた期間の翌年度から起算して3年目以降に追納する場合には、当時の保険料に経過した年数に応じて加算額が上乘せされます。

詳しくは、年金事務所へご相談ください。

問合せ 太田年金事務所 ☎49-3716

消費トラブルに ご注意!



古いサイト!

引き延ばされて利用料金が高額に

スマートフォンに「無料で占うので安心してください」というメールが来て、軽い気持ちで古いサイトに登録した。しかし無料だったのは最初だけで、途中からポイントを購入しなければならなくなった。古い師の女性から、「あなたには私と同じ守護霊がついているから、絶対幸せにしてあげたい」と言われ、偶然持病が改善したこともあり、のめり込んでしまった。やめると伝えても「あと少し、終盤が見えています」などと引き延ばされてしまった。借金をして250万円くらい使った。(60歳代 女性)

ひとつと助言

1. 「古いサイト」に夢中になり、高額な料金を支払ったという相談が寄せられています。
2. ポイントの購入により相手とメール等ができるシステムの「古いサイト」では、相手の誘導でやり取りを重ねているうちに、気づいたときには、多額の費用をつぎ込んでいたということもあります。
3. 「幸せになれる」などと言われても、相手の言葉をうのみにせず、冷静になりましょう。家族や身近な人に相談することも大切です。
4. 分からないことや不安なことがあったら、消費生活センターへご相談ください。

相談は消費生活センターまで ☎82-7830(ナヤミゼロ)

●●●水道工事休日当番●●●

| 月 | 日 | 曜日 | 当番店 | 電話 |
|---|----|----|---------|---------|
| | 3 | 祝 | 土橋設備 | 82-2982 |
| | 4 | 祝 | 銜佐山設備 | 82-2152 |
| | 5 | 祝 | 銜根岸工業 | 82-0537 |
| | 6 | 土 | 銜岩崎設備 | 82-0027 |
| | 7 | 日 | 銜しんえい設備 | 82-0001 |
| 5 | 13 | 土 | 土橋設備 | 82-2982 |
| | 14 | 日 | 銜佐山設備 | 82-2152 |
| | 20 | 土 | 宇治川管工 | 77-0057 |
| | 21 | 日 | 高田管工設備 | 82-1856 |
| | 27 | 土 | 銜しんえい設備 | 82-0001 |
| | 28 | 日 | 山岸管工設備 | 82-5251 |
| 6 | 3 | 土 | 銜佐山設備 | 82-2152 |
| | 4 | 日 | 銜根岸工業 | 82-0537 |
| | 10 | 土 | 高田管工設備 | 82-1856 |
| | 11 | 日 | 銜長谷川設備 | 77-0358 |

●水道に関する問合せ
群馬東部水道企業団館林支所 ☎80-3201

●●●休日当番医●●●

| 期日 | 内科系 | 外科系 | 耳鼻科 |
|---|---|--|--|
| 5月3日(祝) | さくらクリニック 72-3855 小西医院 86-2261 たなか医院 62-2881 | 最上胃腸科外科 74-3763 | - |
| 5月4日(祝) | ハートクリニック 71-8810 たけい小児科・アレルギー科 76-2525 | 小林内科医院 88-8278 慶友整形外科病院 72-6000 | - |
| 5月5日(祝) | こやなぎ小児科 80-2220 竹越医院 84-3137 | 蜂谷病院 63-0888 館林医院 74-2112 | - |
| 5月7日(日) | 堀越医院 73-4151 | かさらは内科医院 55-2537 | 田沼整形外科医院 88-9223 川村耳鼻咽喉科医院 72-1337 |
| 5月14日(日) | 館林記念病院 72-3155 | 小林内科医院 88-8278 | 高木整形外科 62-6611 |
| 5月21日(日) | こやなぎ小児科 80-2220 | 加藤医院 89-1031 | 井上整形外科医院 82-1131 今村クリニック 70-2221 |
| 5月28日(日) | 松井内科医院 75-9880 | 益田小児科 62-5535 | ふじの木整形外科クリニック 91-4070 |
| 6月4日(日) | 横田医院 72-0255 | おうら病院 88-5678 | 慶友整形外科病院 72-6000 板倉耳鼻咽喉科クリニック 80-4333 |
| 歯科 | | | |
| 館林邑楽歯科保健医療センター 73-8818 午前9時～正午・午後1時～3時 | | ◆緊急 館林厚生病院 72-3140(内科系・外科系) ◆夜間 夜間急病診療所 73-2313 午後7時～10時(日、祝日を除く) 内科・小児科(要電話確認) | |

●診療時間は、午前9時～午後5時
●耳鼻科の診療時間は、午前9時～午後1時
●内科系の※は、小児科のみとなります。●高木整形外科は午前みの診療となります。
●救急テレホンサービス(☎73-5699): 受診可能病院を紹介しています。



谷田川沿いの眺めを楽しみながらのウォーキング



花 さくらウオーク が景観に色を添える

4月2日(日)、さくらウオークが開催されました。177人の参加者は、11kmのコースと6kmのコースに分かれて東洋大学板倉キャンパスを出発しました。桜の花もちらほらといった開花状況でしたが、天候に恵まれ、さわやかなウォーキングとなりました。

いずみの公園北側のゴール地点では、企業の協力によりぎょうざが振る舞われました。

ごみ拾い、がんばったぞ！



みんなできれいに 渡良瀬遊水地クリーン作戦

4月15日(土)に、渡良瀬遊水地クリーン作戦が実施されました。スポーツ少年団をはじめとした渡良瀬遊水地の利用者団体など7団体のほか、一般の参加者を含め約70名のかたが、各自に配られたビニール袋を手し、広範囲にわたりにきれいにしました。集められたごみは、可燃ごみのほか、ビン、カン、危険物などに仕分けされ、全部で100kgにもなりました。

消 板倉消防団 防団辞令交付式

4月2日(日)、板倉消防署で、板倉消防団辞令交付式が行われました。この日新たに23名が消防団に入団し、長年勤められた23名が退団されました。総勢103名の新体制の消防団が、小野田富康団長の指揮の下、消防団活動を通して、町民の安全と安心な暮らしの維持に貢献していただきます。

町民の皆さんも火の元には十分注意しましょう。



団員を代表して宣誓する根岸第2分団長

生 サバイバルキャンプ きる力を養う

3月25日(土)、26日(日)2日間にわたって、サバイバルキャンプが17人の参加者で開催されました。

サバイバルキャンプにはプログラムやスケジュールはなく、大人が手を貸さない、携帯電話などの電子機器は持ち込まないという決まり以外はルールも特にありません。参加した子どもたちは苦勞をしながらも、テントの設営、食器づくり、火おこし、料理などを協力して行いました。



竹で作った食器で食べるごはんは格別

担任の先生から名前を呼ばれて元気よく立ち上がる新一年生



期 小学校入学式 待を胸に

4月7日(金)、町内の小学校で入学式が行われました。今年度は小学校に125人(東小38人、西小60人、南小14人、北小13人)の新一年生が期待を胸に入学しました。入学式で一人ひとりの名前が呼ばれると、大きな声で返事をすることができました。式の後教室に移ると、担任の先生の話をよく聞く真剣なまなざしが印象的でした。

先生の呼びかけに元気いっぱい手をあげて答える姿



きちんと並んで、しっかり歩く姿がたのしい



成長を感じる元気いっぱいの返事



上級生達が校歌斉唱で新入学生を歓迎

5 SCHEDULE ITAKURA TOWN

MAY-JUNE 2017

- 板倉町役場(町) 8 2 - 1 1 1 1
- 保健センター(保) 8 2 - 3 7 5 7
- 資源化センター(資) 8 2 - 5 3 7 1
- 海洋センター(海) 8 2 - 0 8 5 8
- 福祉センター(福) 8 2 - 3 9 0 0
- 児童館(児) 8 2 - 2 2 7 0

| 日 Sun | 月 Mon | 火 Tue | 水 Wed | 木 Thu | 金 Fri | 土 Sat |
|---|---|---|---|--|---|--------------------------|
| | 1 1.2区、9~15区 ◆県民交通安全日 ◆こあら学級(保) ◆おはなし会(児) | 2 3区~8区 | 3 憲法記念日 ※ごみ収集なし | 4 みどりの日 ※ごみ収集なし | 5 こどもの日 ※ごみ収集なし | 6 |
| 7 | 8 1.2区、9~15区 ◆農地相談(町) ◆水道料金口座振替日(1区、2区、10区の一部、11区~16区) ◆女性のがん検診(保) ◆おはなし会(児) | 9 3区~8区 ◆行政相談(福) ◆法律相談(中公) ◆女性のがん検診(保) ◆おたのしみ広場(壁画製作)(児) | 10 窓口延長 3区~8区 ◆女性のがん検診(保) ◆ペピーマッサージ(児) | 11 1.2区、9~15区 ◆女性のがん検診(保) ◆狂犬病予防注射(北地区・東地区) ◆えいごであそぼう(児) | 12 3区~8区 ◆教育相談(中公) ◆狂犬病予防注射(西地区・南地区) | 13 ◆チャレンジ広場(ドッチビー)(児) |
| 14 ◆女性のがん検診(保) ◆狂犬病予防注射(全地区) ◆板倉町スポーツ少年団交流野球大会(渡良瀬グラウンド) | 15 1.2区、9~15区 ◆自転車マナーアップデー ◆おはなし会(児) | 16 3区~8区 ◆県民防犯の日 ◆住民健診(北公) ◆1、2歳児童館 | 17 窓口延長 1.2区、9~15区 3区~8区 ◆ストレス・こころの相談(館保) ◆ふれあい相談会(館保) ◆住民健診(北公) ◆0歳児童館 | 18 1.2区、9~15区 ◆1歳児健診(保) ◆えいごであそぼう(児) | 19 3区~8区 ◆女性のがん検診(保) | 20 ◆女性のがん検診(保) |
| 21 ◆第26回ふれあいトリアスロン大会兼第26回群馬県トリアスロン渡良瀬大会 | 22 1.2区、9~15区 ◆女性のがん検診(保) ◆おはなし会(児) | 23 3区~8区 ◆2歳児健診(保) ◆おたのしみ広場(リズム遊び)(児) | 24 窓口延長 3区~8区 1.2区、9~15区 ◆ストレス・こころの相談(館保) ◆子育てこころの相談(館保) ◆3歳児健診(保) ◆ペピーマッサージ(児) | 25 1.2区、9~15区 ◆ばおばお(保) ◆高齢者交通安全日 ◆えいごであそぼう(児) | 26 3区~8区 ◆教育相談(中公) | 27 ◆チャレンジ広場(芋植え)(児) |
| 28 | 29 1.2区、9~15区 ◆赤ちゃんレストラン(保) ◆おはなし会(児) | 30 3区~8区 ◆ライプリー体操教室(北公) | 31 窓口延長 ◆世界禁煙デー ◆軽自動車税納期限 ◆固定資産税第1期 | 6/1 1.2区、9~15区 ◆人権相談(中公) ◆県民交通安全日 ◆えいごであそぼう(児) | 2 3区~8区 ◆ばおばお(保) | 3 |
| 4 ◆第40回町民ソフトボール大会(大蔵公園) ◆第28回板倉町近隣交流バドミントン春季大会(板高体育館) | 5 1.2区、9~15区 ◆女性のがん検診(保) ◆こあら学級(保) ◆おはなし会(児) ◆水道料金口座振替日(3~9区、10区の一部) | 6 3区~8区 ◆デラックス健診(海) ◆ライプリー体操教室(東公) | 【定休日及び休館日のお知らせ】 ○各公民館：月曜日及び祝日 ○海洋センター：月曜日及び祝日 ○わたらせ自然館：月・火曜日及び祝日の翌日(5月10日、11日、12日、17日は休館) ○文化財資料館：月曜日 ○総合福祉センター：土・日曜日及び祝日 ○児童館：日曜日及び祝日 ※詳しくはお問い合わせください。 | | | |

◎窓口延長は、毎週水曜日午後7時15分まで ◎その他、各イベント・催し物については、町ホームページのイベントカレンダーをご覧ください。

🍷 可燃ごみ収集日(生ごみを含む) 🗑️ 資源ごみ収集日(古紙類・小型家電・容器包装プラスチック・ペットボトル・プラスチック)

🚗 かん・びん・危険物収集日 ※5月3日、4日、5日は全てのごみについて、ごみステーションの収集は行いません。ご注意ください。

| 定例相談 | |
|---------------------|------------|
| ◆人権相談 | 午前10時~午後3時 |
| ◆行政相談 | 午前10時~正午 |
| ◆法律相談 | 午後1時~3時 |
| ◆要予約 | |
| 問合せ 戸籍年金係 | |
| 問合せ 内線231 | |
| ◆農地相談 | 午後1時30分~4時 |
| 問合せ 農業委員会※要予約 | |
| 問合せ 内線415 | |
| ◆教育相談 | 午後2時~4時 |
| 問合せ 板倉中学校相談室 | |
| 問合せ 82-11584 ※要予約 | |
| ◆福祉センター相談情報 | |
| ◆ボランティア何でも相談(毎週月~金) | |
| 問合せ 午前9時~午後5時 | |
| 問合せ 福祉センター | |
| ◆保健センター相談・教室情報 | |
| ◆子どもの相談 ばおばお | |
| 5月25日 からの成長 | |
| 6月2日 ことばの成長 | |
| 午後1時30分~5時※要予約 | |
| ◆健康相談 | |
| 午前10時~11時30分 | |
| 問合せ 保健センター | |
| 問合せ 82-3757 | |
| ◆館林保健福祉事務所相談情報 | |
| ◆子育てこころの相談 | |
| 午前9時~11時 ※要予約 | |
| ◆ストレス・こころの相談 | |
| 午後1時30分~3時※要予約 | |
| ◆ふれあい相談会※要予約 | |
| 午後1時20分~3時30分 | |
| 問合せ 館林保健福祉事務所 | |
| 保健係 72-13230 | |
| ◆くらしの相談窓口 | |
| (休館日を除く毎日) | |
| 午前8時30分~午後5時 | |
| 中央公民館 82-12435 | |
| 東部公民館 82-11244 | |
| 南部公民館 82-11244 | |
| 北部公民館 77-11855 | |



広報いたくらは、自然保護のため再生紙とベジタブルインキを使用し作成しています。

〒374-0192 群馬県邑楽郡板倉町大字板倉2067
Tel.0276-82-1111 Fax.0276-82-1300
URL http://www.town.itakura.gunma.jp

発行 板倉町役場 編集 総務課情報広報係