

子宮頸がんワクチン接種

子宮頸がんワクチンの接種機会を逃したかたへご案内

積極的な接種勧奨の差し控えにより接種機会をのがしたかたに、令和4年4月から3年間の期限付きで定期予防接種として実施します。

対象者 平成9年4月2日〜平成20年4月1日の間に生まれた女性

接種期間 令和4年4月〜令和7年3月までの3年間
問合せ 保健センター
82-13757

延長して行います
風しん第5期定期接種

風しんの公的接種を受ける機会がなかったかたを対象に、風しん抗体検査と予防接種を延長して行います。

対象 昭和37年4月2日〜昭和54年4月1日生まれの男性
※クーポン券の有効期限が2022年3月と記載されていても2023年3月まで使用できます。

実施方法 協力医療機関、町勤務先の健診機関などで風し

ん抗体検査を受けてください。その結果、抗体が低いと診断されたかたは予防接種を行います。

○抗体検査・予防接種は全国の協力医療機関で受診できます。○受診にはクーポン券が必要です。

○対象のかたで風しん抗体検査が未実施のかたは、クーポン券を送付しますのでご連絡ください。

費用 無料
問合せ 保健センター
82-13757

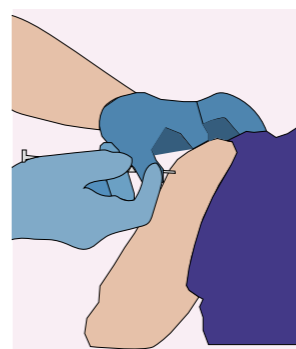

成人用
肺炎球菌ワクチン接種

65歳以上で今までこのワクチンを接種したことがないかたについては、一人1回、定期接種の機会があります。この機会に接種することをお勧めします。

対象者 過去に肺炎球菌ワクチンを接種したことのない左

記のかた

65歳（昭和32年4月2日〜

昭和33年4月1日生まれ）

70歳（昭和27年4月2日〜

昭和28年4月1日生まれ）

75歳（昭和22年4月2日〜

昭和23年4月1日生まれ）

80歳（昭和17年4月2日〜

昭和18年4月1日生まれ）

85歳（昭和12年4月2日〜

昭和13年4月1日生まれ）

90歳（昭和7年4月2日〜

昭和8年4月1日生まれ）

95歳（昭和2年4月2日〜

昭和3年4月1日生まれ）

100歳（大正11年4月2日〜

大正12年4月1日生まれ）

自己負担額 2,000円

通知は、65歳のかたのみに

発送します。70歳以上で対象

となるかたが接種を希望する

場合は保健センターにご連絡

ください。

問合せ 保健センター
82-13757

任意予防接種助成事業

定期予防接種でない左記の予防接種をうけたかたへ費用の一部を助成します。

おたふくかぜ

▼対象 1歳〜小学校に就学

82-16133

子どもの人権特設相談所

前橋地方法務局太田支局および太田人権擁護委員協議会では、子どもの人権特設相談所を開設します。

いじめ、体罰、虐待、不登

校など、子どもの人権のこと

でお困りのかたはお気軽に相

談所へお越しください。人権

擁護委員が相談に応じます。

日時 4月30日(土) 午後1時

30分〜3時30分

【広告】

する年の3月31日までのかた
助成額 上限3,000円
(1回のみ)

▼成人用肺炎球菌

対象 定期接種に該当しない年齢で過去にこのワクチンを接種したことのないかた
助成額 上限2,000円
(1回のみ)

▼風しん

対象 妊娠を希望している女性とその配偶者
助成額 風しんワクチン 上限3,000円
麻しん風しん混合ワクチン 5,000円

問合せ 保健センター
82-13757

くらし
児童扶養手当
特別児童扶養手当

県では、児童扶養手当・特別児童扶養手当を支給しています。支給の要件を満たしている、まだ受給していないかたは、申請してください。

※所得要件により手当が支給されない場合があります。

▼児童扶養手当
対象 次の要件を満たす児童を監護する母子家庭などの母

【広告】

場所 ぐんまこどもの国(太田市長手町480) 児童会館

予約 不要

費用 無料

※秘密は固く守ります。

当日は、相談のほか、屋外にて紙芝居の上演や人権キャラクターのマスクト人形などの配付も予定しています。

相談を希望されない皆さんもお気軽にお越しください。

問合せ 前橋地方法務局太田支局総務課
82-16100

【広告】

専用コンテナに入るサイズの家電(ドライヤーなど)は、毎月2回、資源ごみステーションに設置されるコンテナに出してください。こたつなどの大型のものは、いたくらリサイクルセンターにお持ち込みをお願いします。



問合せ 環境下水道係 82-6132

有料広告掲載欄

有料広告掲載欄

有料広告掲載欄

有料広告掲載欄

水道の手続き、水道の漏水や濁り、工事の申込み、各種証明など水道に関する問合せは

群馬東部水道企業団館林支所

0276-80-3201

※休日・夜間の場合は、自動音声ガイダンスに切り替わります。切り替わるまで電話を切らず、アナウンスに従って用件をお伝えください。

○板倉営業所(役場窓口内)は、水道料金の支払い、口座振替申込み、給水開始・休止の手続きができます。

粗大ごみの処分方法

4月は、転居などで粗大ごみが多くなる時期ですが、大きなものは、ごみステーションでは回収しません。ご注意ください。

家具類・布団類

○木製の家具 ○布団



たたばやし
クリーンセンター

○ガラスなど不燃物が外せない家具



いたくら
リサイクルセンター

小型家電

専用コンテナに入るサイズの家電(ドライヤーなど)は、毎月2回、資源ごみステーションに設置されるコンテナに出してください。

こたつなどの大型のものは、いたくらリサイクルセンターにお持ち込みをお願いします。

6月30日まで延長
傷病手当金支給対象期間

板倉町国民健康保険では、被保険者が新型コロナウイルスの感染や疑いのために仕事を休むことを余儀なくされ、給与の全部または一部の支払いを受けられなかった場合に傷病手当金を支給します。

支給対象

次のすべてに該当するかた

- ①板倉町国民健康保険の被保険者であること
②勤務先から給与の支払いを受けていること
③新型コロナウイルスに感染または疑いにより就労できなかった期間があること(自粛要請などのため就労できなかったものは対象外)
④就労できなかった期間に、就労を予定した日があり、その給与の全部または一部の支給が受けられなかったこと

支給対象期間
就労できなくなった初めての連続する3日間を除いた4日目以降の休みの期間のうち、就労を予定していた日(※1)
※1 4日目の休みが令和2年1月1日から令和4年6月

30日までの期間に属することが必要(入院が継続する場合は最長1年6か月)

支給額

1日当たり支給額(※2)×支給対象期間において就労を予定していた日数
※2 1日当たり支給額Ⅱ(直近の継続した3か月間の給与収入の合計額÷就労日数)×3分の2

申請に必要なもの

- 国民健康保険傷病手当金支給申請書
○世帯主記入用
○被保険者記入用
○事業主記入用
○医療機関記入用(医療機関を受診した場合)
○直近の継続した3か月間の給与の支払いを確認できるもの(給与明細の写し、通帳の写しなど)

○保健所からの通知(就業制限通知、解除通知の写し)
※申請希望の場合は、事前に電話でお問い合わせください
問合せ 保険医療係
☎82-6136

土地や家屋の評価額などの縦覧

納税義務者が所有する固定資産の評価額について、町内
日は検査手数料が必要です。
問合せ (二)群馬県計量協会
☎027-126318217
○群馬県計量検定所
☎027-126312436
○町産業振興課商工観光係
☎82-6139

渡良瀬川河川事務所 河川モニター募集

国土交通省渡良瀬川河川事務所は、河川を見守る河川愛護モニターを募集します。
期間 7月1日～2年間
応募資格 渡良瀬川、桐生川、矢場川近隣に住む20歳以上のかた
手当 河川愛護モニター運営要綱による
応募期限 5月20日(金)

他の資産と比較、確認することができるとの制度です。
期間 5月31日(火)まで
午前8時30分～午後5時15分(土・日、祝日を除く)

対象者 町内に土地・建物を所有する固定資産税納税義務者およびその代理人
※代理人は委任状が必要です。
費用 無料
内容 ①土地(所在・地番・地目・地積・評価額)
②家屋(所在・家屋番号・種類・構造・床面積・評価額)
持参するもの
身分証明書(運転免許証など本人確認ができるもの)
場所 役場税務課資産税係
問合せ 資産税係
☎82-6128



はかりの定期検査

取引や証明に使用している「はかり」は、2年に1回の定期検査が計量法で義務づけられています。板倉町は今年度が受検年度です。
日時 5月10日(火) 午前10時～午後3時
場所 JA邑楽館林板倉カントリー
検査対象となる「はかり」
①商店、工場などで業務に使用するはかり
②学校、幼稚園、保育園、病院、診療所などで健康診断(体重測定)に使用するはかり

職業訓練(ハロトレ) 説明会

ハローワークでは毎月職業訓練説明会を開催しています。また、要件を満たせば、月10万円の生活支援の給付金を受けながら無料の職業訓練が受講できます。
説明会日程 4月18日(月)・5月16日(月)・6月13日(月)
時間 午後2時～3時30分
場所 ハローワーク館林
問合せ ハローワーク館林
☎75-8609

加須市(埼玉県) 玉敷公園の大藤

玉敷公園の大藤は推定樹齢450年以上とされ、埼玉県の県指定天然記念物です。約1メートルの花房を垂らし、100畳敷きとも呼ばれる藤が、甘い香りを漂わせ淡い紫色に咲き誇ります。
時期 例年4月下旬～5月上旬
場所 玉敷公園(埼玉県加須市騎西535-11)
問合せ 加須市物産観光協会騎西支部
☎0480-731111

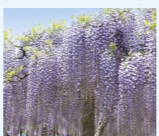

関東どまんなか サミット情報

野木町(栃木県) 若原農村公園の芝桜

例年4月頃から地元のかたが管理する芝桜が見事に咲き誇り、丘一面がピンク色に染まります。のんびりとした自然の中で春の息吹を感じてみませんか。
場所 野木町大字若林41-12
問合せ 野木町産業課
☎0280-5714152



栃木市(栃木県) うずまの鯉のぼりを開催します

巴波川に約1000匹の鯉のぼりがつるされます。色とりどりの鯉のぼりが泳ぐ姿は春の風物詩。
時期 5月中旬まで
場所 巴波川(倭橋)巴波川橋下流 JR・東武「栃木駅」から徒歩約10分
電話受付 午前10時～午後3時
問合せ 特定非営利活動法人 蔵の街遊覧船
☎0282-2312003



小山市(栃木県) 栃木県立美術館収蔵品展

野澤一郎が愛した美術(株)バコーレーションの創業者野澤一郎氏が収集し愛した日本画や彫刻を紹介します。
日時 4月23日(土)～6月5日(日)
休館日 月曜日、5月6日(金)・27日(金)
場所 小山市立車屋美術館(小山市乙女3-10-34)
費用 一般400円、大高生250円、中学生以下無料
※5月5日(木)、18日(水)は無料
問合せ 小山市立車屋美術館
☎0285-410968

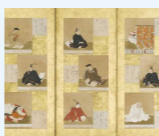

古河市(茨城県) 三和ふるさとの森で「三和ふるさとの森」

「三和ふるさとの森」にはバーベキュー施設が充実していることをご存じですか。森の中に、5つの炉や炊事場があり、バーベキューセットの貸し出しや炭も用意しています。食材だけ持参すれば気軽に利用できます。
近くにはアスレチックや約27mのローラー式滑り台、芝生広場もありますので、ぜひご利用ください。
問合せ ふるさとの森管理事務所
☎0280-17713813



くらしの情報

いたくらお知らせメール



スマートフォン・パソコン用QRコード
携帯電話やパソコンのメール機能を利用した防犯・防災・緊急・町の情報配信を行っています。登録は、町ホームページまたは、QRコードから可能です。

まちの動き

Table with population statistics: Total population 14,037 (-13), Foreigners 438 (+4), Men 7,017 (-6), Women 7,020 (-7), Households 5,788 (+2).

今月の税金

納税は口座振替が便利です
口座振替を利用すれば、納期限の日に自動的に納付できます。
納め忘れがなく、安心・便利です。
問合せ 収税係
☎82-6129
○納付書のかたはコンビニ、PayPay、LINEPayでも納められます

事故と犯罪の発生状況

Table showing cumulative and year-over-year changes for various incidents like personal accidents, property damage, theft, etc., for the period of Feb 1 to Feb 28.

町ホームページ
https://www.town.itakura.gunma.jp/