

広報

ITAKURA TOWN PUBLIC RELATIONS

いたくら

2024
5
No.838



マチイロ



広報紙をスマホに配信します

どんな検診が受けられるの？

個別検診（医療機関で実施するがん検診）

検診名	検査内容	対象者	受診間隔	受診料
胃がん検診	胃内視鏡検査	50歳以上（隔年）	2年に1回	2,000円
子宮頸がん検診	子宮頸部細胞診	20歳以上の女性	2年に1回	500円

集団検診（町の会場で実施するがん検診）

検診名	検査内容	対象者	受診間隔	受診料
大腸がん検診	便潜血反応検査2日法	40歳以上	1年に1回	500円
肺がん検診	胸部レントゲン、喀痰検査	40歳以上 ※喀痰検査は50歳以上	1年に1回	無料
胃がん検診	胃バリウム検査	40歳以上	1年に1回	500円
前立腺がん検診	PSA検査（血液検査）	50歳以上の男性	規定なし	500円
子宮頸がん検診	診察、子宮頸部細胞診	20歳以上の女性	2年に1回	500円
乳がん検診	マンモグラフィ検査	40歳以上の女性	2年に1回	500円

町のがん検診はとってもお得。費用の大部分を町が負担しています。例えば、胃バリウム検診の場合は通常5,200円が90%オフの500円となります。



未来の私のために、大切な人のために

がん検診を受けましょう

町のがん検診は5月28日から始まります

日本人の死因第一位

日本人の死因第一位は、昭和56年以降、がんとなっております。日本人が一生のうちにごんと診断される確率は男女ともに2人に1人、がんで死亡する確率は、男性が4人に1人、女性が6人に1人であり、がんは怖い病気であると同時に非常に身近な病と言えます（国立研究開発法人国立がん研究センター調べ）。

早期発見が重要

がんは初期に発見された場合、5年生存率は9割以上ですが、発見が遅れるほど治療が難しくなり、死亡率が高まります。しかし、初期のがんにはほとんど自覚症状がなく、自分では気づくことができません。だからこそ、定期的ながん検診が重要です。

ただし、症状がある場合には、検診ではなく直ちに医療機関を受診してください。

がん検診の受診を応援

受診のきっかけづくりのため、令和7年3月31日時点の年齢が21・26・31・36・41歳のかたは「子宮頸がん検診」、41・46・51・56・61歳のかたは「乳がんと大腸がん検診」が無料で受けられます。対象となるかたの受診票の左上には無料の印字がありますのでご確認ください。

5月28日スタート

令和6年度の集団検診は、5月28日(火)にスタートします。がん検診の対象者には、広報5月号と併せて受診票などを配付しています。ただし、前立腺がん検診および個別検診

検診容器を配布中

大腸がん検診の容器を保健センターまたは各公民館で配布しています。なお、開館時間に取りに行くことが難しいかたは、郵送することもできますので、保健センターへご連絡ください。

排便が毎日なくて提出が不安という声を受け、7月1日から5日までの5日間（午前中のみ）、保健センターで提出が可能です。ぜひご利用ください。

問合せ

健康推進係（保健センター）
82-3757

令和6年度集団検診日程表

大腸・肺・胃・前立腺がん検診

（アンダー39健診、国保特定健診、後期高齢者健診も同日実施）

受付時間 午前8時30分～午前11時

会場	対象	検診日
旧南小学校	9区	5月28日(火)
	8区・10区	5月29日(水)
東部公民館	11区	6月4日(火)
	12区(北海老瀬・山口・朝日野2丁目)	6月5日(水)
	12区(下新田・頼母子)・13区	6月6日(木)
	12区(本郷・仲伊谷田)・14区	6月7日(金)
	15区	6月8日(土)
北部公民館	除川・西岡新田	6月12日(水)
	西岡・大曲	6月13日(木)
	大荷場・細谷・離	6月14日(金)
保健センター	内蔵新田・4区	7月3日(水)
	靱谷	7月4日(木)
	5区(骨積・原上・原上中)	7月5日(金)
	5区(原新・原中・原下)	7月7日(日)
	6区	7月8日(月)
	7区	7月9日(火)
海洋センター	全地区	10月20日(日)

事前申込みは不要です。直接会場へお越しください。対象地区を割り振っていますが、いつでも受診することができます。

子宮頸・乳がん検診（定員制・要予約）

会場 保健センター

午前の検診日	受付時間
6月13日(木)	9時30分～10時30分
6月17日(月)	
6月23日(日)	
6月26日(水)	
10月20日(日)	※乳がん検診のみの場合 10時30分～11時

午後の検診日	受付時間
5月31日(金)	13時10分～14時20分
6月4日(火)	
6月14日(金)	
6月18日(火)	
6月20日(木)	※乳がん検診のみの場合 12時30分～13時10分
6月28日(金)	※子宮頸がん検診のみの場合 13時50分～14時20分
12月4日(水)	

保健センターへ事前にお申込みください。上記検診に併せて大腸がん検診の提出も可能です。



行政区長 新行政区長が委嘱されました

4月1日付けで、新行政区長が町から委嘱されました。行政区長は、皆さんの意見や要望を町に伝える地域と行政のパイプ役です。また、北地区代表区長に根岸尚之さん（行政区長協会会長）、岩田・粕谷地区代表区長に小暮隆行さん、板倉地区代表区長に鈴木由起彦さん、南地区代表区長に野澤英世さん（同副会長）、東地区代表区長に小菅則夫さん（同会計）が選出されました。



問合せ 行政庶務係 82-6122

上の写真

後列右から 小暮隆行さん、田村栄さん、根岸尚之さん、前列右から 透さん、小島由起彦さん、鈴木一光さん、古橋久徳さん

下の写真

後列右から 針ヶ谷和己さん、石川節雄さん、野澤英世さん、石橋澄雄さん、前列右から 小菅則夫さん、栗山幸雄さん、高橋鈴男さん、山田明夫さん

春の揚舟 谷田川めぐり

「春の揚舟 谷田川めぐり」を実施します。船頭が一本の竹ざおを使い、揚舟を鮮やかに操船しながら谷田川を周遊します。揚舟の上から心休まる景色をお楽しみください。
運航日 5月4日(祝)〜6月30日(日)の土曜、日曜、祝日
運航場所 群馬の水郷
乗船料金 大人(中学生以上) 1人 1,000円、小人(小学生以下) 1人 500円
出航時間 9時、10時、11時、12時、13時、14時、15時の1日7便
乗船時間 約40分間
※当日、会場での受付になります。出航時間の15分前までに乗船手続きをしてください。また、天候や河川の状況により、運休になる場合がありますので、あらかじめご了承ください。
問合せ 商工観光係 82-6139



板倉町職員採用試験 町職員を募集します

令和7年4月1日採用
◆募集職種 一般事務職 若干名、保健師 若干名、社会福祉士 若干名
◆受験資格 共通 平成8年4月2日以降に生まれ、学校教育法による大学(短期大学を除く)を卒業、または令和7年3月31日までに卒業見込み
◆受験提出書類
○採用試験申込書(申込書は役場で配布するほか、町ホームページからダウンロード)
○大学などの卒業証明書(または卒業見込証明書)
○大学などの成績証明書
◆受付期間 5月7日(火)〜6月7日(金)(土・日曜日を除く)
◆受付時間 午前8時30分〜午後5時15分
問合せ 秘書人事係 82-6121



令和7年4月1日採用
◆募集職種 一般事務職 若干名、保健師 若干名、社会福祉士 若干名
◆受験資格 共通 平成8年4月2日以降に生まれ、学校教育法による大学(短期大学を除く)を卒業、または令和7年3月31日までに卒業見込み
◆受験提出書類
○採用試験申込書(申込書は役場で配布するほか、町ホームページからダウンロード)
○大学などの卒業証明書(または卒業見込証明書)
○大学などの成績証明書
◆受付期間 5月7日(火)〜6月7日(金)(土・日曜日を除く)
◆受付時間 午前8時30分〜午後5時15分
問合せ 秘書人事係 82-6121



交通指導員 多田さんが委嘱されました



多田操さん

4月1日付けで多田操さんが(大字)板倉が新たに交通指導員を委嘱されました。

また、これまで長年にわたる町の交通安全に尽力された花田正行さん(大字)板倉)には、町長から感謝状が贈られました。
なお、小菅則夫さん(朝日野)、飯島清さん(大字)粕谷)が、同日付けで再任の委嘱をされました。
問合せ 安全安心係 82-6123



第40回板倉まつり 新規参加団体を募集します

夏の一大イベント「板倉まつり」を盛り上げていただける、新規の参加団体を募集します。
参加を希望されるかたは、電話でお申し込みください。
なお、前回(令和5年度)参加された団体の代表者には、事務局より通知をお送りしています。



開催日 8月3日(土)※小雨決行、荒天の場合は中止
場所 板倉町役場 駐車場
募集部門
○ステージ発表(ステージでのダンスや民謡・民舞・和太鼓の演奏など)
○模擬店(物販販売や体験型イベントなど)
申込締切日 5月10日(金)
申込み・問合せ 板倉まつり運営委員会事務局(商工観光係) 82-6139

資源ごみの集団回収

■集団回収を実施しませんか
集団回収は、町民の皆さんで構成する町内の団体(行政区、子ども会、育成会、老人会などの営利を目的としない団体)が、家庭から出された古紙などを回収する事業です。町では、ごみの減量化と再資源化を図るため、回収量に応じて各団体に助成金を交付しています。

■対象となる資源ごみと助成金額
○古紙類↓5円/kg
※古紙類の例 新聞、雑誌、ダンボール、牛乳パック
○アルミ類↓20円/kg
○ビン類↓5円/kg
【注意】家庭から出されたものが対象です。
※ごみステーションに出されたものや商店など業務用として集められたものは対象外です。
問合せ 環境下水道係 82-6132



4月1日付け 役場職員人事異動

町では4月1日付けで職員
の人事異動を行いました。
※()内は前職

市建設課建設係長 川部昌弘
(税務課収税係長)

【一般職】

▽総務課付 丸茂玲奈(健康
介護課健康推進係)▽総務課
付 内田望月(福祉課板倉保
育園)▽総務課付 島田達也
(住民環境課戸籍年金係)
▽総務課秘書人事係 内藤賢
(企画財政課財政係)▽総務
課行政庶務係 小瀧勇貴(教
育委員会事務局生涯学習係)
▽総務課情報広報係 相馬祥
平(総務課秘書人事係)▽企
画財政課企画調整係 落合亜
悠実(企画財政課財政係)

【係長】

▽税務課収税係長 小野田浩
靖(会計課会計係長)▽会計
課会計係長 宇治川信子(産
業振興課商工観光係長)▽福
祉課北保育園長 瀬山るみ子
(福祉課北保育園)▽昇任▽
健康介護課介護高齢係長
関根浩貴(産業振興課誘致推
進係)▽昇任▽健康介護課
包括支援係長 小野寺昌幸
(健康介護課介護高齢係長)
▽産業振興課農村整備係長
飯島修(産業振興課農村整備
係)▽昇任▽産業振興課商
工観光係長 小谷野浩一(産
業振興課農村整備係長)▽都

農業振興係)▽福祉課板倉保
育園 野本和美(福祉課北保
育園)▽福祉課北保育園 紺
野奈緒美(福祉課板倉保育園)
▽福祉課北保育園 太刀岡早
苗(福祉課板倉保育園)▽健
康介護課包括支援係 岡崎笑
花(健康介護課介護高齢係)

▽産業振興課農業振興係 根
岸幹雄(健康介護課介護高齢
係)▽産業振興課誘致推進係
栗原加奈子(健康介護課介護
高齢係)▽都市建設課計画管
理係 古橋宣幸(住民環境課
環境下水道係)▽教育委員会
事務局生涯学習係 川島好太
郎(総務課情報広報係)▽教
育委員会事務局生涯学習係
赤石紗依(健康介護課健康推
進係)

【派遣】

▽群馬県後期高齢者医療広域
連合派遣 中本貴裕(福祉課
社会福祉係)

【新採用】

▽住民環境課戸籍年金係 菅
谷珠里▽住民環境課環境下水
道係 新井大陽▽福祉課板倉
保育園 本田百華▽健康介護
課包括支援係 猪野咲雪▽産
業振興課農業振興係 中村瞭



斗▽教育委員会事務局総務学
校係 阿部咲花

【広告】

【再任用】

▽総務課秘書人事係 中島光
男(任期更新)▽総務課安全
安心係 小林桂樹▽税務課
資産税係 落合均(任期更
新)▽税務課収税係 丸山英
幸(任期更新)▽福祉課子育
て支援係 根岸光男(任期更
新)▽都市建設課建設係 高
瀬利之(任期更新)▽教育委
員会事務局総務学校係 多田
孝(任期更新)▽教育委員会
事務局スポーツ振興係 橋本
宏海(任期更新)

【退職】3月31日付(前職)

▽小林桂樹(総務課長)▽荻
野百合江(福祉課北保育園長)
▽芳賀友啓(福祉課社会福祉
係)▽國分彩加(健康介護課
介護高齢係)▽國分祐貴(教
育委員会事務局総務学校係)

【広告】

くらし

固定資産税 納税のお知らせ

固定資産税の納税通知書を
5月上旬に郵送します。税額
の基礎となる資産(土地・家
屋)の課税明細が記載されて
いますので、ご確認のうえ、
各納期限までに忘れずに納め
てください。
なお、次の場合にはご連絡
ください。

- 明細書と現状が異なる場合
- 家屋を取り壊した場合
- 住宅や土地の利用状況に変
更があった場合
- 令和6年1月1日現在、町
内に土地・家屋・償却資産を
所有していて、5月20日頃ま
でに納税通知書が届いていな
い場合

司法書士による 無料相続登記相談会

令和6年4月1日から相続
登記の申請が義務化されまし
た。これに伴い、群馬司法書
士会では、相続登記について、
司法書士が無料で相談に応じ
ます。



トラクターやコンバインは ナンバー登録が必要です

農耕作業用の小型特殊自動
車(トラクターやコンバイン、
田植機などで乗用装置のある
もの)は、公道走行の有無に
かかわらず、所有していれば
登録および納税をする義務が
あります。
新しく取得したトラクター
やコンバインなどだけではな

自動車税(種別割)は 役場窓口で納付できます

群馬県の自動車税は、役場
で納付することができます。
納められた税額の2%に相当
する額が、手数料として県か
ら町に交付されます。
令和5年度は、約1,74
7万円を役場窓口で納めてい
ただき、群馬県から約35万円
の交付がありました。
自動車税の納期限は5月31
日(金)です。財源確保のため、
役場窓口での納税にご協力を
お願いします。
※毎週水曜日は、午後7時15
分まで窓口延長していますの
でご活用ください。

問合せ 収税係
☎82-6129

軽自動車税(種別割) 納税のお知らせ

軽自動車税(種別割)の納税
通知書を5月上旬に郵送しま
す。納期限は、5月31日(金)です。
軽自動車税は、毎年4月1
日を基準にその年の4月から
翌年の3月分までの1年間分
を納める税金です。
年度の途中で軽自動車を取
得した場合は翌年度から課税
されます。年度の途中で廃車
にした場合は翌年度から課税
されなくなりますが、普通車
のように月割による課税や還
付の制度はありません。

減免

身体障害者・知的障害者・
精神障害者または戦傷病者で
一定の要件を満たす場合や、
車いすの昇降装置と固定装置
の両方が装備されている場合
などは、申請により軽自動車
税が減免されることがありま
す。軽自動車税の納税通知書
が届いたら、5月31日(金)まで
に申請してください。
○申請に必要なもの
障害者手帳、運転免許証(本
人または家族)、マイナンバー
カード、車検証、納税通知書

問合せ 住民税係
☎82-6127

【広告】

有料広告掲載欄

有料広告掲載欄

有料広告掲載欄

水道の手続き、水道の漏水や濁り、工事の申込み、
各種証明など水道に関する問合せは

群馬東部水道企業団館林支所
☎0276-80-3201

※休日・夜間の場合は、自動音声ガイダンスに切り替わ
ります。切り替わるまで電話を切らず、アナウンスに
従って用件をお伝えください。
○板倉営業所(役場窓口)は、館林支所に統合されました。

たばこは町内での購入をお願いします

市町村たばこ税は、コンビニやスーパーなども含めて、購入した販売店の所在する市町村の税収となります。たばこ税は貴重な町の財源となつておりますので、たばこを購入する際は、町内でお買い求めください。令和5年度の町たばこ税の収入額は、約1億124万円でした。

まちづくり協働事業募集します

町民と行政の協働によるまちづくりを推進し、地域の活性化や身近な課題解決に向け、町民が自ら企画し実施する公共性のある事業に対して、予算の範囲内で補助金を交付します。

募集団体

次のいずれかに該当する団体が対象です。ただし、宗教、政治または営利活動を目的とする団体や、設立趣旨、活動内容から補助の対象として不適当と認められる団体は対象となりません。

- 町内の住民自治組織
○町内に事務所を置く特定非営利活動法人
○町内に本拠を置く住民団体(ボランティア団体、各種団体など)
○公共性のある事業
○住民の労力提供などがある事業
○他の補助金を受けていない事業
○年度内に実績報告書を提出できる事業
※業者へ委託するだけの事業や単に物を買うだけの事業は対象となりません。

日までの期間に行われる事業
申込期限 9月30日(月)まで
申込方法
事業の内容について、企画調整係にご相談ください。その後、申請書などの関係書類を提出していただきます。
※申請内容を審査の上、採択を決定します。
問合せ 企画調整係
82-6125

地域の身近な相談相手 民生委員・児童委員

あなたのお住まいの地域にも、民生委員・児童委員がいます。子育てのこと、学校のこと、介護のことや経済的なことなど、日々の暮らしの中にあるさまざまな心配ごとや悩みごとの相談に応じ、行政との調整や適切な関係機関へつなぐ役割を担っています。また、子どもや子育て家庭に関することを専門的に担当する主任児童委員も2名います。個人の人格を尊重し、秘密を守る義務が決められており、相談を通じて知りえた個人の秘密は固く守られます。ひとりでお悩みを抱えこまず、お近くの民生委員・児童委員に気軽にお声掛けください。



問合せ 社会福祉係
82-6133

手話で話そう 手話奉仕員養成講習会

聴覚障害についての理解を深めるとともに、手話でコミュニケーションが行えるよう、日常会話程度の基礎的な手話技術を習得することを目的としています。手話で楽しく会話をしてみませんか。
○入門編 手話に興味のあるかた
○基礎編 入門編を修了し、手話奉仕員を目指すかた(再受講可)
日時 6月5日(水)～11月27日(水) 毎週水曜日 午後7時～9時
※8月14日(水)を除く全25回

入札結果

執行日 3月21日(水)
件名 令和5年度町道717号線道路改良工事
場所 大字西岡地内
予定価格・設計金額(税抜) 1,044万円
最低制限価格(税抜) 730万円
落札金額(税抜) 1,015万円
落札率 97.2%
落札者 福地建設(株)
※予定価格が税込み250万円を超えるものを掲載。全ての入札結果および詳細は町

第5回緑化講座

「すぐに知りたい除草剤の使い方」について、無料で開催します。
日時 6月20日(水) 午前10時～正午
場所 おうらの森
講師 営農指導員 関口大輝
募集人数 30名(電話による申込受付・先着順)
申込先 おうらの森
0276-88-7188 または 89-10782

くらしの情報

いたくらお知らせメール



スマートフォン・パソコン用 二次元コード
携帯電話用 二次元コード
携帯電話やパソコンのメール機能を利用した防犯・防災・緊急・町の情報配信を行っています。登録は、町ホームページまたは、二次元コードから可能です。

まちの動き

人口 13,601人(-60)
うち外国人 599人(-2)
男 6,845人(-36)
女 6,756人(-24)
世帯数 5,929戸(-4)
()内は前月比 令和6年4月1日現在

今月の税金

納税は口座振替が便利です
軽自動車税
固定資産税(1期)
問合せ 収税係
82-6129
○納付書のかたはコンビニ、auPAY、d払い、LINEPay、PayPayでも納められます

事故と犯罪の発生状況

Table with 3 columns: Category, Total, Previous Year Comparison. Rows include人身事故, 物件事故, 侵入窃盗, etc.

町ホームページ
https://www.town.itakura.gunma.jp/

関東どまんなか サミット情報

野木町(栃木県)
野木町煉瓦窯看フェスタ
日時 5月11日(土)・12日(日) 午前9時～午後4時
場所 野木町煉瓦窯及び野木ホフマン館
内容 煉瓦窯見学ツアー、ワークショップ、コンテナガーデン展、模擬店など
問合せ 野木町煉瓦窯イベント実行委員会(野木ホフマン館)
0280-13316667



栃木市(栃木県)
アルフォンス・ミュシャ 魂と装飾の芸術
アルフォンス・ミュシャ 魂と装飾の芸術
ミュシャの華やかな装飾の芸術と、根源にあるスラヴ民族としての魂を表す芸術をご紹介します。その生涯の画業を追います。
期間 6月9日(日)まで
時間 午前9時30分～午後5時
場所 月曜日(祝日の場合は開館)
観覧料 一般800円(中学生以下無料)
問合せ 栃木市立美術館
0282-12515300

小山市(栃木県)
小山市民ギャラリー企画展「コウノトリとともに」
渡良瀬遊水地写真展
4月にリニューアルオープンした小山市民ギャラリーにおいて、

企画展を開催します。
期間 5月1日(水)～19日(日) 午前10時～午後6時(月曜日休館、最終日のみ午後4時まで)
場所 小山市民ギャラリー
料金 無料
問合せ 小山市民ギャラリー
0285-1213381



加須市(埼玉県)
加須市騎西あじさい祭り
日時 6月9日(日) 午前10時～午後3時 荒天中止
内容 ①人力車の乗車体験、②スタンラリーなど
場所 ①玉敷公園、②の受付はキャットスルきさい南側駐車場
※遊歩道「ふじとあじさい」の道では、6月下旬頃までアジサイが楽しめます。詳細は加須市ホームページをご確認ください。
問合せ 加須市物産観光協会 騎西支本事務局 騎西総合支所地域振興課
0480-731111

古河市(茨城県)

サンワ設計ネーブルパーク リニューアル第1弾
バーベキュー場やキャンプサイトなどのキャンプエリアが生まれ変わり、公園入口にはパーゴラ(日陰棚)も設置されました。リニューアルされた空間で、新たな魅力を体感してください。詳細は特設サイトをご確認ください。
場所 サンワ設計ネーブルパーク
問合せ 都市計画課
0280-17611511



スポーツ推進委員

17人のかたが、令和6・7年度スポーツ推進委員として委嘱されました。町民体育祭やスポーツフェスティバルなどの町のスポーツ振興にご活躍いただきます。2年間よろしくお願いたします。

行政区	氏名	備考
1区	船渡 治さん	新任
1区	須藤 雅之さん	再任
2区	青木 博子さん	再任
2区	長谷見 健一さん	再任
3区	根岸 正広さん	再任
4区	延山 正幸さん	新任
5区	小島 兆良さん	新任
6区	櫻田 公一さん	再任
7区	大房 峻介さん	新任
8区	高谷 和正さん	再任
9区	山口 雄治さん	新任
10区	飯塚 直人さん	新任
11区	荻野 直志さん	新任
12区	堀江 勝さん	再任
13区	齋藤 賀寿世さん	再任
14区	江田 秀記さん	再任
15区	柿沼 康人さん	新任

北部公民館
ちびっ子広場
♥健康エンジヨイポイント♥
期間 6月～翌年3月
毎月第1水曜日(全9回)
※1月は除く
初回 6月5日(水)
時間 午前10時30分～11時30分
内容 絵本の読み聞かせ・リズム遊び・工作や足音など
対象 0歳～3歳までの親子
受付期間 5月10日(金)から随時受け付けます。

わたらせ自然館
渡良瀬遊水地ポタリング教室
期間 5月25日(土)※雨天中止
時間 午前9時～正午
集合時間 午前8時50分
内容 自転車に乗り渡良瀬遊水地や周辺の観光スポットを
巡ります。
対象 成人10人
参加費 無料
※自転車・双眼鏡は、無料貸出します。
受付期間 5月11日(土)～23日(木)



中央公民館
イベント
草の会絵画作品展
期間 5月2日(木)～31日(金)
時間 午前9時～午後5時
※最終日は午後3時まで
内容 草の会が作成した絵画作品を展示します。
場所 中央公民館2階ロビー

海洋センター
プール監視員募集
期間 7月～8月
(毎週月曜日と祝日は休館)
場所 海洋センタープール
募集人員 高校生以上のかた(計6人)
勤務時間 2交代制
①午前8時30分～正午
②午後1時～5時
申込方法 履歴書に必要事項を記入の上(高校生は、学校の許可が証明できる書類も併せて提出が必要)、健康診断書と併せて6月16日(日)までにスポーツ振興係(海洋センター)へ提出してください。
問合せ スポーツ振興係(海洋センター)



各教室へ参加を希望されるかたは、各施設まで電話でお申し込みください。各教室とも受付は先着順で、定員になり次第締切りとなります。
◆受付開始時間 午前8時30分

各施設お問合せ先

中央公民館 ☎82-2435 海洋センター ☎82-0858
東部公民館 ☎82-1241 わたらせ自然館 ☎82-1935
南部公民館 ☎82-1424 文化財資料館 ☎91-4018
北部公民館 ☎77-1855

インフォメーション

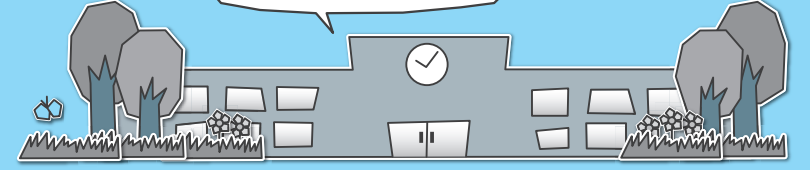

受講生募集

中央公民館
絵本読み聞かせ



▼たんぼおはなし会
期間 5月18日(土)
時間 午前10時30分～正午
内容 絵本や紙芝居などの読み聞かせを行い、手軽に作れる簡単な工作を行います。
対象 幼児・低学年の親子
受付時間 5月10日(金)～17日(金)

中央公民館
初夏の寄せ植え教室

♥健康エンジヨイポイント♥
期間 5月28日(水)
時間 午前10時～11時30分
内容 季節の花で寄せ植えをします。
参加費 2,000円
対象 成人10人
持参品 ゴム手袋
受付期間 5月10日(金)～26日(日)

東部公民館
絵本読み聞かせ

♥健康エンジヨイポイント♥



▼フルーツバスケット
期間 5月18日(土)
時間 午前10時～11時30分
内容 絵本や紙芝居などの読み聞かせを行い、手軽に作れる簡単な工作を行います。
対象 幼児・小学生の親子10組
受付期間 5月10日(金)～17日(金)

▼かやの木おはなし会

期間 6月15日(日)
時間 午前10時～11時30分
内容 絵本や紙芝居などの読み聞かせを行い、手軽に作れる簡単な工作を行います。
対象 幼児・小学生の親子10組
受付期間 5月11日(土)～19日(日)

東部公民館
オリーブ染め教室

♥健康エンジヨイポイント♥
期間 6月14日(金)・28日(金)
時間 午後1時30分～4時
1日目 オリーブの葉の下準備、鉄媒染の作り方、豆乳を

使って濃染処理

2日目 前回、濃染処理した物を染めます

対象 成人12人

参加費 300円程度
持参品 染める布(無地のスカーフ・手ぬぐい・Tシャツなど)・ゴム手袋・花切ハサミ・エプロン
受付期間 5月12日(日)～25日(土)

南部公民館
青空ヒラティス教室

♥健康エンジヨイポイント♥
期間 6月1日(土)・8日(土)・15日(土)・22日(土)(全4回)
時間 午前10時～11時30分
内容 天神池公園の青空の下でヒラティスを行います。
対象 成人15人
持参品 ヨガマット・飲み物
受付期間 5月10日(金)～31日(金)



北部公民館
初夏を楽しむ寄せ植え教室

♥健康エンジヨイポイント♥
期間 5月18日(土)・6月15日(土)
時間 午前10時～11時30分

内容 初夏の季節を味わえる草花で寄せ植えを楽しむ、お手入れ方法も学びます。

対象 成人8人

参加費 1回2,000円
持参品 エプロン・園芸用手袋・帽子
受付期間 5月10日(金)～16日(木)



北部公民館
ウォーキング&ストレッチ教室



♥健康エンジヨイポイント♥
期間 6月6日(木)・7月4日(木)
時間 午前9時30分～11時30分
内容 ウォーキングで季節を感じながら北地区の文化財を散策後、疲れを残さないストレッチを学びます。
対象 成人15人
持参品 ヨガマット・タオル・飲み物・帽子
受付期間 5月11日(土)～19日(日)

満開の桜の下で

4月7日(日)、さくらウォークが開催されました。旧南小学校をスタートして、板倉ゴルフ場を囲む谷田川の堤防コースを歩きました。満開の桜の下、多くの参加者が春を満喫しました。

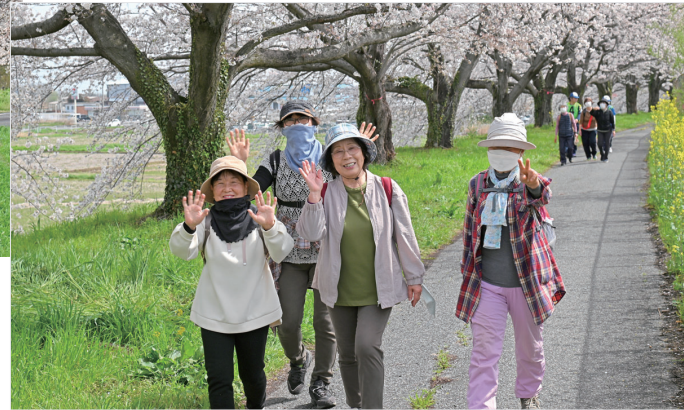

豊かな自然を未来へ

4月13日(土)、渡良瀬遊水地を囲む板倉町、栃木市、小山市、野木町、古河市、加須市の各所で、渡良瀬遊水地クリーン作戦が行われました。板倉町は渡良瀬町民運動場において、スポーツ関係団体や企業、個人参加者など、90人が参加しました。このクリーン作戦は、渡良瀬遊水地の環境美化を目的とし、5年ぶりに行われました。



交通安全教室

4月17日(水)、西小学校で交通安全教室が行われました。交通指導員からは、「自転車は自動車と同じです。今日覚えたルールをしっかりと実践して事故のないように安全に走行しましょう。」という指導がありました。5年松組の根岸杏奈さんは「ルールを守って自転車に乗りたいと思います。」と話してくれました。



東小学校

町立小学校入学式 入学おめでとう

4月8日(月)、東小学校、西小学校で入学式が行われました。東小学校では、校長先生が3つの願いとして「自ら学ぶ子」「思いやりのある子」「健康でたくましい子」になってくださいと、新一年生にお話されました。また、一人ひとり名前が呼ばれると、元気よく返事をすることができました。



西小学校



東小学校



西小学校



東小学校

広報いたくら 5

スケジュール

板倉町役場 82-1111
 保健センター 82-3757
 海洋センター 82-0858
 福祉センター 82-3900
 児童館 82-2270
 環境下水道係 82-6132

広報いたくら

2024年5月号 No.838

〒374-0192
 群馬県邑楽郡板倉町大字板倉2682番地1
 Tel.0276-82-1111 Fax.0276-82-1300
 URL http://www.town.itakura.gunma.jp

発行 板倉町役場

編集 総務課情報広報係

日 Sun	月 Mon	火 Tue	水 Wed	木 Thu	金 Fri	土 Sat
			1 1,2区、9~15区 3区~8区 県民交通安全日(毎月1日) 防災ラジオ定期放送 窓口延長(午後7時15分まで)	2 1,2区、9~15区 ストレス・こころの相談(館保) おはなし会(児童館)	3 憲法記念日 ごみの収集はありません	4 みどりの日
5 子どもの日	6 振替休日 1,2区、9~15区 たてばやしクリーンセンター いたくらリサイクルセンター 特別受入日(午後3時まで)	7 3区~8区 水道料金口座振替日 (1区、2区、10区の一部、 11区~15区)	8 3区~8区 1,2区、9~15区 3歳児健診(保健センター) 窓口延長(午後7時15分まで)	9 1,2区、9~15区 おはなし会(児童館)	10 3区~8区	11
12	13 1,2区、9~15区 こあら学級(保健センター) えいごであそぼう(児童館)	14 3区~8区 行政相談(役場) 法律相談(役場) ハビマタセミナー (保健センター)	15 1,2区、9~15区 3区~8区 0歳児健診(児童館) 自転車マナーアップデート (毎月15日) 窓口延長(午後7時15分まで)	16 1,2区、9~15区 県民防犯の日(毎月16日) おはなし会(児童館)	17 3区~8区	18 チャレンジ広場 (児童館)
19 第32回ふれあいトライ アスロン大会兼第33回 群馬県選手権大会 (渡良瀬遊水地)	20 1,2区、9~15区 えいごであそぼう(児童館)	21 3区~8区	22 3区~8区 1,2区、9~15区 乳児健診(保健センター) 1歳児相談(保健センター) 窓口延長(午後7時15分まで)	23 1,2区、9~15区 おはなし会(児童館)	24 3区~8区 5歳児健診(保健センター)	25 高齢者交通安全日 (毎月25日)
26	27 1,2区、9~15区 農地相談(役場) えいごであそぼう(児童館)	28 3区~8区 住民健診(旧南小学校) 1・2歳児健診(児童館)	29 3区~8区 住民健診(旧南小学校) 窓口延長(午後7時15分まで)	30 1,2区、9~15区 赤ちゃんレストラン (保健センター) おはなし会(児童館)	31 3区~8区 女性のがん検診(保健センター) 子育て講習会(児童館) 軽自動車税納期限 固定資産税1期	6/1 県民交通安全日(毎月1日) 防災ラジオ定期放送
2 第47回町民ソフトボール大会 (大蔵公園)	3 1,2区、9~15区	4 3区~8区	【定休日および休館日のお知らせ】 各公民館 月曜日および祝日 海洋センター 月曜日および祝日 わたらせ自然館 月・火曜日および祝日の翌日 文化財資料館 月曜日(祝日・振替休日の場合開館し、火曜日休館) 児童館 日曜日および祝日 福祉センター 土・日曜日および祝日			

可燃ごみ収集日(生ごみを含む) 資源ごみ収集日(古紙類・小型家電・容器包装プラスチック・ペットボトル・プラスチック)
 かん・びん・危険物収集日

定例相談
● 行政相談 5月14日 午前10時~正午 場所 役場1階相談室3
● 法律相談(要予約) 5月14日 午後1時~4時 場所 役場1階相談室3 問合せ 戸籍年金係 82-6131
● 農地相談(要予約) 5月27日 午後1時30分~4時 問合せ 農業委員会 82-6137
● ボランティア何でも相談 毎週月~金曜日(祝日除く) 午前9時~午後5時 場所 社会福祉協議会 82-3900
● 健康相談(要予約) 毎週月~金曜日(祝日除く) 午前10時~11時30分 問合せ 保健センター 82-3757
● ストレス・こころの相談(要予約) 5月2日 午後1時30分~3時 問合せ 館林保健福祉事務所 保健係 72-3230
● ぐらしの相談窓口 各公民館 休館日を除く毎日 午前8時30分~午後5時



広報いたくらは、自然保護のため再生紙とベジタブルインキを使用し作成しています。

今月の表紙は「春の揚舟 谷田川めぐり」です。