

こうほういたくら

8

2018 AUGUST No.769

ITAKURA TOWN PUBLIC RELATIONS MAGAZINE

# ITAKURA

いたくら  
すまいる

家庭婦人バレーボール  
北友クラブ&つくし  
問合せ 海洋センター  
☎82-0858



明日へアタック



散歩のマナーを守り、おしっこをしたときは水をかけ、フンをしたときはビニール袋などに入れて必ず持ち帰りましょう

# 愛犬と楽しく暮らすために

## 犬の飼い方のマナーを守りましょう！



人と犬が共に仲良く暮らすためには、飼い主が犬の飼い方のマナーを守ることが大切です。飼い犬へのしっかりとしたしつけ、散歩の際にはご近所から理解を得られるような行動や気配りが求められています。飼い主には犬を家族として迎えたときから地域社会の一員として、大きな責任が課せられます。愛犬と楽しく暮らすために、一生を幸せに過ごせるように毎日愛情を込めて、犬にとって一番の飼い主になれることを目指しましょう！

### 犬を飼う前に

犬は家族の一員であり、喜びや安らぎを与えてくれます。しかし、犬を飼うということは、犬の命だけでなく社会に対しても責任を持つということでもあります。愛犬と楽しく暮らしていくために、次の点を確実に考えるか、よく考えましょう。

- ・犬が一生を終えるまで、食事や散歩などの世話をすることが出来るか。
- ・（犬の寿命は15〜20年程度）
- ・飼い主が病気などで犬の世話ができなくなったときに、代わりに世話をしてくれる人がいるか。
- ・犬にとって快適で安全な住環境を整えることができるか。

### 飼い始めたら

家に来たばかりの子犬は環境の変化で大きなストレスを

て生きるため、手術は飼い主が決めることです。ともに暮らすパートナーとして、将来的に、子犬を産ませる予定がない場合には、必要に応じて避妊・去勢手術を受けさせることも選択肢のひとつです。

### 飼い犬が逃げ出してしまったら

リードが外れるなどして、飼い犬が逃げ出してしまったときは、左記の環境係と群馬県動物愛護センター東部出張所へ連絡をお願いします。

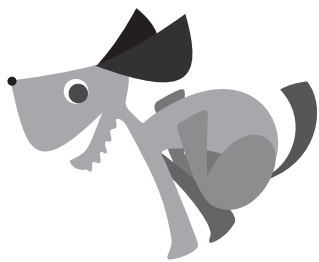

届いた場合には、犬の登録と鑑札とを照合して、飼い主のかたへご連絡いたします。

- 環境係(旧資源化センター内) 82-5371
- 群馬県動物愛護センター東部出張所 55-0731



無料で配布しています  
愛犬健康手帳

愛犬の成長記録が記入でき、犬の飼い方の基本などが学べます。「愛犬健康手帳」を無料で配布しています。

- ・愛犬と暮らすための心がまえ
- ・愛犬プロフィール
- ・愛犬の登録と狂犬病予防注射
- ・狂犬病予防注射の記録
- ・各種予防接種の記録
- ・健康管理チェックポイント
- ・獣医師による健康診断記録
- ・愛犬の発育グラフ(体重)
- ・お手入れリストなど

ご希望のかたは環境係(旧資源化センター内)までお越しください。  
※なお、部数に限りがありますので、あらかじめご了承ください。  
問合せ 環境係(旧資源化センター内) 82-5371



### 散歩中の飼い主のマナー

板倉町では、平成17年10月に「美しいまちづくり条例」を制定し、ごみのポイ捨てやフンの放置に関して罰則が設けてあります。  
散歩ではドッグラン以外の場所での放し飼いは原則禁止されていますので、必ずリー

生後91日以上の犬は、住んでいる市区町村で登録を受けなければなりません。登録を受けた犬には鑑札



ドを付けてください。ただし、リードが長すぎると通行の妨げになるだけでなく、車や自転車に不意に出くわした際、とっさに引つ張ることができません。愛犬を危険から守るためにも、リードの長さは1mから2m程度にしましょう。

また、犬が亡くなったときにも、登録抹消のため必ず環境係へ連絡をお願いします。

生後91日以上の犬は、毎年



狂犬病予防注射を受け、義務づけられていて、注射を受けることと注射済票が交付されます。予防注射は動物病院で受けられるほか、春と秋には集団接種も実施されますのでご利用ください。なお、邑楽郡または館林市以外で狂犬病予防注射を受けた場合には注射済票が交付されませんので、環境係の窓口にて交付の手続きをお願いします。

また、狂犬病予防注射以外にも、フィラリアを始めとした各種感染症の予防注射もあります。犬の成長に応じて受けさせましょう。

### 必要に応じて避妊・去勢手術を

飼っている犬の妊娠・出産は、飼い主が考えておかなければならない問題です。犬は一度の出産で、小型犬で1から5匹、大型犬で6から10匹程度産むといわれています。避妊・去勢手術を嫌がる飼い主もいます。犬と寄り添っ

新庁舎建設工事



内装工事を行っています

写真レポート



建物の内装、天井、各設備の内装仕上げ工事を行っています。  
問合せ 企画調整係  
■内線 141

ew town hall

お知らせ

平成31年4月1日採用  
町職員採用試験 (保健師・保育士)

**募集職種**  
保健師 (若干名)  
保育士 (若干名)  
**受験資格**  
保健師 平成2年4月2日以降に生まれ、保健師免許を有しているまたは平成31年3月31日までに取得見込みのかた  
保育士 平成2年4月2日以降に生まれ、保育士資格を有しているまたは平成31年3月31日までに取得見込みのかた  
※町内在住、出身等の条件を満たすかたは、第一次試験に加点します。詳細は募集要項をご確認ください。  
**試験日および会場**  
第一次試験

期日 9月16日(日)  
会場 中央公民館  
受験手続き 次の書類を受付期間内に提出してください。  
○採用試験申込書  
○最終学歴の卒業証明書 (または卒業見込証明書)  
○最終学歴の成績証明書  
保健師 保健師免許証の写し (所有者のみ)  
保育士 保育士証の写し (所有者のみ)  
受付期間 8月21日(火)まで (土・日曜日、祝日を除く)  
受付時間 午前8時30分～午後5時15分  
問合せ 秘書人事係  
■内線 111



お知らせ

ダイヤモンド婚式・金婚式合同記念式典  
60年目・50年目のありがとう

今秋開催する、ダイヤモンド婚式・金婚式合同記念式典に該当するご夫妻の申請をお待ちしています。申請者には後日、招待状を送付します。  
**ダイヤモンド婚式**  
昭和33年1月1日～12月31日までに婚姻の届出をされたご夫妻 (結婚60年目)  
**金婚式**  
昭和43年1月1日～12月31日までに婚姻の届出をされたご夫妻 (結婚50年目)

ご夫妻 (結婚50年目) 申請に必要なもの  
認め印を持参のうえ、左記のいずれかに申請をしてください。なお、板倉町に本籍がないご夫妻は、申請時に戸籍謄本を提出してください。  
申請期限 8月31日(金)まで  
問合せ 介護高齢係  
■内線 324  
○社会福祉協議会  
82-13900

お知らせ

道路移管  
県道と町道が変わります

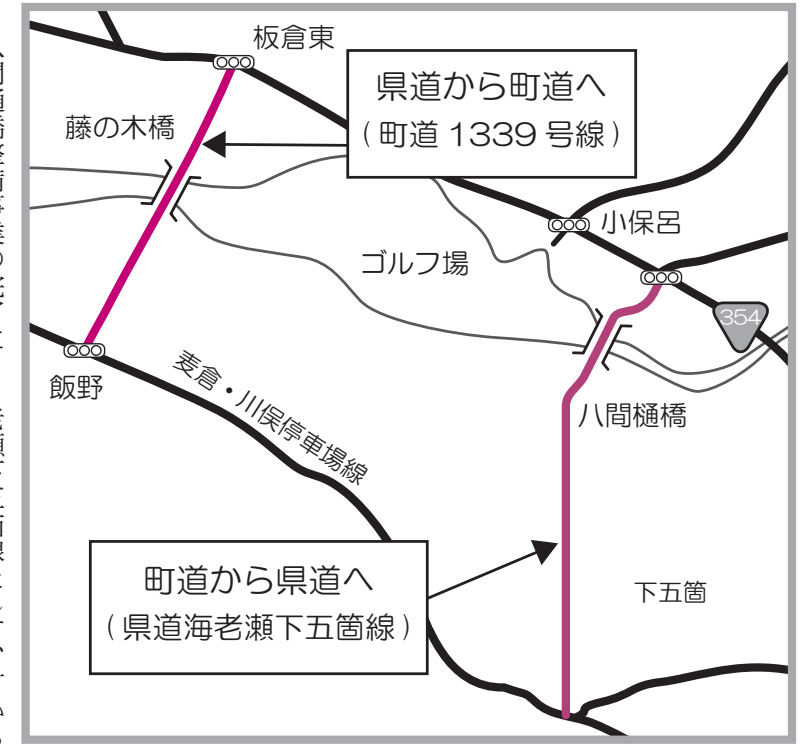

お知らせ

特定疾患患者等見舞金  
見舞金を支給します

指定難病の患者および小児慢性特定疾病にかかっている児童の保護者に見舞金を支給します。  
**対象**  
① 特定医療費 (指定難病) 受給者証をお持ちのかた  
② 小児慢性特定医療費医療受給者証をお持ちの児童の保護者  
※①②いずれも町内に居住し、住民登録のあるかた

支給額 月額 3,000円  
申請に必要なもの  
① 特定医療費 (指定難病) 受給者証または小児慢性特定医療費医療受給者証  
② 対象者名義の通帳  
③ 認め印  
申請期限 8月31日(金)まで  
※詳しくは左記までお問い合わせください。  
問合せ 社会福祉係  
■内線 311

お知らせ

カップリング・デザイナー  
岡島洋一さんが登録されました



岡島洋一さん (朝日野)

カップリング・デザイナー (結婚世話役ボランティア)として、現在15名のかたが活躍されていますが、新たに岡島洋一さん (朝日野) が登録されました。昔ながらの仲人さんのように、結婚を望む男女の良縁づくりのため、ご活躍いただきます。  
※町では随時カップリング・デザイナーを募集しています。  
**応募資格** 20歳以上のかたなどいくつかの条件があります。詳しくは左記までお問い合わせください。  
問合せ 企画調整係  
■内線 142

【入札結果】 予定価格が250万円を超えるものを掲載。全ての入札結果および詳細は町ホームページに掲載しています。 問合せ 財政係 ■内線 132

執行日	件名	場所	予定価格 (税抜) 設計金額 (税抜)	最低制限価格 (税抜)	落札金額 (税抜)	落札率	落札者
6月26日(火)	町道1068号線 道路長寿命化舗装修繕工事	初谷地内	893万円	625万円	847万円	94.8%	福地建設(有)
6月26日(火)	町道5081号線外 道路改良工事	細谷地内	1,106万円	774万円	1,090万円	98.6%	尾崎建設(株)
6月26日(火)	町道1182号線 道路改良工事	板倉地内	373万円	261万円	360万円	96.5%	三郷建設工業(株)
7月13日(金)	板倉中学校校舎ベランダ廊下床改修工事	板倉地内	2,220万円	1,554万円	2,150万円	96.8%	子吉工務店(有)
7月13日(金)	西小学校渡り廊下雨漏り改修工事	岩田地内	818万円	572万円	790万円	96.6%	三郷建設工業(株)

仲介します  
農地の貸し借り



農地中間管理機構 (公益財団法人群馬県農業公社) では、意欲ある担い手に農地を累積し、生産性の向上と農地の保全を図る「農地中間管理事業」に取り組んでいます。  
農地中間管理事業とは、農地を貸したい農家から農地の有効利用や農業経営の効率化を進める担い手への農地の集積・集約化を進めるため、農地中間管理機構が農地の中間的な受け皿となる事業です。  
農地を相続したかた、農業経営を縮小したいと考えているかたおよび農地を借りたいと考えている農業経営者は、群馬県農地中間管理機構または産業振興課農地係にご相談ください。  
問合せ 群馬県農地中間管理機構  
■027-1251-1220  
○農地係  
■内線 415



女性のための運動教室

健康エンジニアポイント対象
定期的な運動は、骨量を増やす手段のひとつです。

新たに運動を始めたいた、大歓迎です。この事業は、東洋大学と共同で開催します。

開催期間 9月18日～12月4日
時間 午前10時～11時30分
内容 筋トレ、レクリエーションスポーツを中心とした運動など。

心がけましょう 夏の節電



今年の夏はまれに見る酷暑となつています。熱中症などに十分注意して、無理のない範囲で節電にご協力をお願いします。

全国一斉「子どもの人権110番」強化週間

8月29日(木)から9月4日(水)までの一週間を強化週間として、いじめ、体罰、虐待など、子どもの人権に関する相談・悩みごとについての電話相談取扱時間を延長します。

申込期限 8月31日(金)
申込み・問合せ 保健センター
82-3757

健康の鉄人教室(第5回) 正しい歩き方教室

健康エンジニアポイント対象
疲れにくくなる正しい歩き方を学んでみませんか。

日時 8月28日(火) 午後1時30分～3時
場所 中央公民館
定員 30名

講師 相笠康貴 理学療法士
(めぐ訪問看護ステーション)
問合せ 介護高齢係
内線325

今月は「脂質改善」です はなまる健康講座

健康エンジニアポイント対象
コレステロールや中性脂肪が気になるかた必聴です。

日時 8月31日(金) 午前10時～11時30分
場所 中央公民館

内容 コレステロールの知っ得する健康術

講師 高橋良徳 健康運動指導士(日本健康財団)
申込み・問合せ 保健センター
82-3757

高齢者用肺炎球菌予防接種費用助成のお知らせ

対象年齢に該当し、高齢者肺炎球菌予防を初めて受けるかたに、接種費用の助成を行います。

この予防接種を希望されるかたは、4月に郵送した通知をよく読み、事前に予約票を記入して接種を受けてください。

平成30年度対象者
①4月1日から平成31年3月31日に65歳・70歳・75歳・80歳・85歳・90歳・95歳・100歳の誕生日を迎えるかた

②60歳以上65歳未満のかたで、心臓・腎臓・呼吸器の機能またはHIVによる免疫機能に高度(身体障害者手帳1級相当)の障害のあるかた

①または、②に該当する板倉町民で、予防接種を希望するかた。ただし、過去に23価肺炎球菌ワクチンの予防接種を受けたことがあるかたは対象外となります。

地域連携サイエンス カフェを開催します



東洋大学、板倉町、館林市の共催で科学を身近に感じていただく地域連携サイエンスカフェを開催します。

皆さんの身近なテーマで、科学についてわかりやすくお話ししますので、コーヒーやお菓子を飲食しながら、気軽な雰囲気の中でサイエンスカフェをお楽しみください。

日時 8月24日(金)

接種費用 2,000円
接種回数 1回

接種場所 指定医療機関

※板倉町内 増田医院、井上整形外科医院、いたくら内科クリニック、ふじの木整形・内科クリニック、板倉医院
※町外指定医療機関については、通知をご確認ください。

問合せ 保健センター
82-3757

くらし



児童扶養手当

児童扶養手当・特別児童扶養手当の支給要件を満たしている、未受給のかたは、申請してください。

※所得制限により、手当が支給されない場合があります。

▼児童扶養手当
対象 18歳に達する日以後の最初の3月31日までの間にあり、かつ、次のいずれかにあてはまる児童について、その児童を監護する母子家庭などの母、監護し生計を同じくする父子家庭などの父または養育者

○父母が離婚
○父または母が死亡
午後5時～6時
場所 東洋大学板倉キャンパス第2学生食堂
テーマ 「乳酸菌の働きとそのヒミツ」

【広告】

有料広告掲載欄



有料広告募集中!

『広報いたくら』へ有料広告を掲載しませんか?
広告媒体 広報いたくら(部数5,000部前後、毎月1日発行)
対象企業 公社・公益法人ならびに事業所を有する私企業・事業者
料金 下1段(横179mm×縦45mm) 1回当たり12,000円
下1段2分の1(横88mm×縦45mm) 1回当たり 6,000円
申込み・問合せ 情報広報係 内線152

# くらしの 情報

## 安全安心メール



携帯電話やパソコンのメール機能を利用した防犯・防災・緊急・町の情報配信を行っています。登録は、町ホームページまたは、QRコードから可能です。

## まちの動き

人口	14,708人 (-17)
男	7,394人 (-6)
女	7,314人 (-11)
世帯数	5,538戸 (+7)

( )内は前月比  
平成30年7月1日現在

## 今月の税金

町県民税(第2期)  
国民健康保険税(第2期)  
介護保険料(第2期)  
後期高齢者医療保険料(第2期)  
納期限 8月31日(金)  
問合せ 収税係  
☎内線 221・222  
毎週水曜日に窓口延長を午後7時15分まで行っています。ご利用ください。

## 事故と犯罪の発生状況

事故	6月16日~7月15日	累計	前年比
人身事故	8件 (24件)		+13
物件事故	14件 (75件)		-23
犯罪	6月1日~6月30日	累計	前年比
侵入窃盗	1件 (5件)		-4
乗物盗難	4件 (10件)		0
器物損壊	0件 (1件)		-3
住居侵入	0件 (0件)		0
その他の事件	4件 (29件)		+2

※( )内は平成30年1月からの累計

## 安全安心メールなどを用いた 情報伝達訓練の実施

地震や武力攻撃などの発生時に備え、次のとおり情報伝達訓練を行います。この訓練は、全国瞬時警報システム(Jアラート※)を用いた訓練で、板倉町以外の地域でもさまざまな手段を用いて情報伝達訓練が行われます。

**訓練実施日時**  
8月29日(水) 午前11時ごろ  
**訓練で行う内容**  
安全安心メールの配信  
件名 国民保護情報  
内容 これはJアラートのテストです

※Jアラートとは、地震や武力攻撃などの緊急情報を、国から人工衛星などを通じて瞬時にお伝えするシステムです。

問合せ 行政安全係  
☎内線 121

## くらし

### 消防職員(消防士・救急救命士)の募集



**募集人数** 男女若干名  
**受験資格** 館林地区消防組合管内(板倉町・館林市・明和町・千代田町・邑楽町)に住んでいるかたで、日本国籍を有するかた。(管外に住んでいるかたでも応募はできますが、採用後は管内居住を条件とします)  
①大学卒業(平成4年4月2日

〜平成9年4月1日生まれ)  
②短大卒業(平成6年4月2日〜平成11年4月1日生まれ)  
③高校卒業(平成8年4月2日〜平成13年4月1日生まれ)  
(①から③ともに卒業見込みを含む)  
④救急救命士(救急救命士国家資格を有するか救急救命士国家試験の受験資格を有するかたを含む)のかたで、前記の各学歴に応じた年齢のかた**申込方法** 受験申込用紙を消防本部総務課まで提出してください。郵送の場合は8月21日の消印有効。郵送の場合は、82円切手を貼った宛先明記の返信用封筒(長形3号)を同封してください。  
※受験申込用紙は、館林地区消防組合消防本部および各消防署にあります。また、館林

### 無料調停相談会の お知らせ

館林調停協会では、無料の調停相談会を開催します。秘密は厳守されます。一人で悩まずご相談ください。  
**日時** 9月21日(金) 午後2時〜6時(受付は午後5時30分まで)  
**場所** 館林市文化会館小ホール  
**内容** 交通事故・金銭貸借・相続・夫婦の問題など  
**申込み** 直接会場へ(事前予約はできません)  
**問合せ** 館林調停協会  
☎070-173513671

### 第3回緑化講座 開催のお知らせ

**日時** 9月6日(木) 午前10時〜正午  
**場所** 群馬県緑化センター(邑楽町中野)  
**テーマ** ニンジンやニンニクなど冬越し野菜の育て方  
**講師** 多々木英男 農業普及指導員

### 農業経営収入保険が 始まります

平成31年1月から、農業者の経営努力では避けられない、自然災害や市場価格の低下など、収入減少を総合的に補てんする「収入保険」が始まります。

農産物ならずすべて対象(収入を補償する類似制度は除く)となり、収入保険に加入していれば、農業経営者ごとの平均収入の8割以上の収入が確保されます。今年の秋から手続きが始まり、青色申告の実績が1年分あれば加入できます。

**問合せ** NOSAIぐんま館林支所  
☎7513311  
・NOSAIぐんま本所  
☎027125115631



**募集人数** 60名(先着順)  
**受講料** 無料  
**申込み・問合せ** 群馬県緑化センター  
☎8817188

### 社会福祉協議会 臨時職員募集

**募集職種** 事務職  
**募集人員** 1名  
**給与** 月給142,700円  
(残業手当等有り、社会保険

### 忘れていませんか? 相続登記

平成29年5月29日から、全国の法務局において、各種相続手続(預貯金の払戻し手続、

相続税の申告など)に利用することができるよう「法定相続情報証明制度」が始まりました。この制度は、法務局に亡くなられたかたの除籍謄本等と一緒に相続関係を一覧に表した図(法定相続情報一覧図)を提出すれば、登記官が内容を確認し、その一覧図に認証文を付した写しを無料で交付するというものです。

法定相続情報一覧図は、相続登記にも利用することができます。自分の権利を大切にするとともに、次世代の子どものため、未来につながる相続の登記をお願いします。また、個人が相続(相続人

対する遺贈も含まれます)により土地の所有権を取得した場合において、当該個人が当該相続による当該土地の所有権の移転の登記を受ける前に死亡したときは、4月1日から2021年3月31日までの間に当該個人を当該土地の所有権の登記名義人とするために受ける登記については、登録免許税を課さないこととされました。

詳しくは、前橋地方法務局ホームページをご覧ください。  
**問合せ** 前橋地方法務局不動産登記部門  
☎027122114428  
<http://houmukyoku.moj.go.jp/mabashi/>



## 関東どまんなか サミット情報

**野木町(栃木県)**  
第9回野木町ふれあい夏祭り「つなぐ文化・ふれあつ心・支えあふ力」  
お隣子演奏や模擬店、スタンブラリーなど盛りだくさん  
**日時** 8月25日(土) 午後5時〜8時30分  
**場所** 野木町公民館前駐車場  
**問合せ** 野木町生涯学習課  
☎028015714188

**栃木市(栃木県)**  
渡良瀬遊水地フェスティバル  
ロードバイク、スカイダイビング、熱気球、グライダー、ウルトラライトプレーン、ヨット、カーヌー、Eポートなどの搭乗体験やデモンストレーションなど、ご家族で遊水地を満喫しましょう。  
**日時** 9月2日(日) 午前9時30分〜午後4時  
**場所** 谷中湖北プロック子ども広場ゾーン  
**問合せ** 渡良瀬遊水地フェスティバル実行委員会(栃木市遊水地課)  
☎028216210919

**小山市(栃木県)**  
小山の日本一ビールまつり  
小山産ビール麦で作ったおいしいビールをご堪能ください。ソフトドリンクもあります。  
**日時** 8月26日(土) 正午〜午後6時  
**場所** 小山御殿広場(市役所北側)  
**料金** 前売券(3杯)1,000円  
当日券(1杯)400円  
前売券の販売 小山市観光協会道の駅思川、まちの駅思川、リソングジョイほか  
※前売券の払い戻しは、主催者都合による中止の場合のみ  
**問合せ** 小山市観光協会  
☎028513014772

### 加須市(埼玉県)

全国女子硬式野球ユース大会  
加須市では、毎年夏の全国のU-18の選手を対象とした大会が開催されます。女子高校球児の熱い戦いをお見逃しなく。  
**大会期間** 8月17日(金)〜22日(水)  
**場所** 加須きずなスタジアム  
田ヶ谷サン・スポーツランド野球場  
**問合せ** 加須市スポーツ振興課  
☎048016216123

### 古河市(茨城県)

夢あんどんと夕涼み  
古河の夏の風物詩。水辺に浮かぶ約800基のあんどんが夏の夜を柔らかく照らします。  
**日時** 8月14日(火)〜15日(水)  
**時間** 午後6時〜9時  
**場所** 古河歴史博物館周辺  
**問合せ** 古河歴史博物館  
☎0280152211



各教室へ参加を希望されるかたは各施設まで  
お電話でお申し込みください。

**各施設お問合せ先**

中央公民館 ☎82-2435 海洋センター ☎82-0858  
 東部公民館 ☎82-1241 わたらせ自然館 ☎82-1935  
 南部公民館 ☎82-1424 文化財資料館 ☎91-4018  
 北部公民館 ☎77-1855

**インフォメーション**

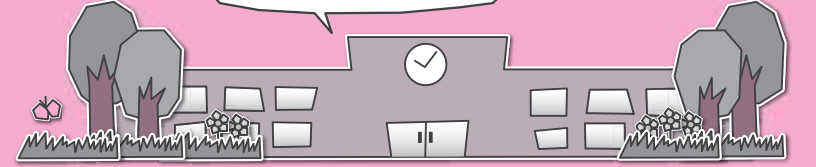

**第5回小学校再編準備委員会が開催されました**

6月27日(水)、役場議場で第5回板倉町立小学校再編準備委員会が開催され、スクールバスの運行経路および停留所と体操着について審議されました。

スクールバスの運行経路および停留所については、PTA会長や保護者代表を班員としたPTA班での会議、現地確認や町有バスでの試走を実施して作成した議案が審議され、原案のとおり可決されました。また閉校行事や卒業式などについて協議され、今後、地域のかたがたも交えて協議していくことが確認されました。このほか、スクールバスの運行日数や学校での乗降場所について、学校運営部会で決定した事項が報告されました。準備委員会の詳細については、町のホームページからご覧になれます。

**問合せ** 総務学校係  
☎内線613

**体操着**

各小学校の体操着を組み合わせ  
東小と西小で統一になります！



半袖は 南小の生地、無地のデザインに  
フーターパンツは 北小の生地、横ポケットに  
上履きは 東小のもの、(南小も同じ)

板倉 小学校

年
---

名札も統一となり  
学校名には東or西を記入

○再編の1年前(平成31年4月)から購入し、着用できます。  
 ○再編(平成32年4月)以降も今着ている体操着をそのまま着続けることができます。

**スクールバス運行経路**

<b>北第1コース(大型バス)</b> 登校 ①→②→③→西小 下校 西小→①→②→③	<b>北第2コース(中型バス)</b> 登校 ⑥→⑤→④→西小 下校 西小→④→⑤→⑥
---	---

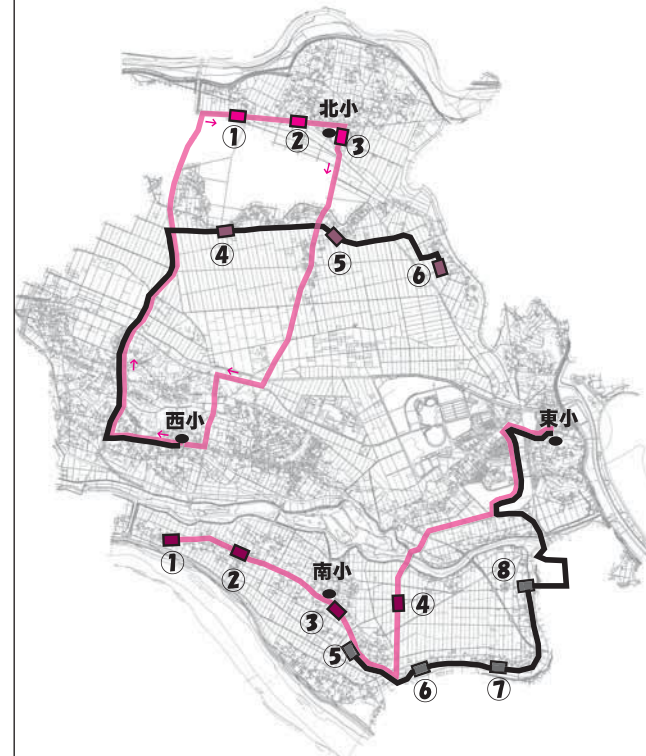

<b>南第1コース(大型バス)</b> 登校 ①→②→③→④→東小 下校 東小→④→③→②→①	<b>南第2コース(中型バス)</b> 登校 ⑤→⑥→⑦→⑧→東小 下校 東小→⑧→⑦→⑥→⑤
---	---

**受講生募集**

各教室は、健康エンジョイ  
ポイントの対象となります。

**中央公民館**  
エコクラフトで小さな箕作り！  
日時 8月30日(木)午後1時30分  
内容 エコクラフトを使いおしゃべりな小物箕を作ります。  
対象 成人10名  
材料費 500円  
受付開始日 8月10日(金)

**東部公民館**  
和菓子教室  
日時 8月30日(木)午前9時  
内容 季節を感じる和菓子を作ります。  
対象 成人10名  
材料費 500円程度  
持参品 エプロン・三角巾・持ち帰り用の容器  
受付開始日 8月7日(火)

**東部公民館**  
男のパン教室  
期日 9月1日(土)・8日(土)  
時間 午前9時30分  
内容 初回 バターロールパン2回目 ウインナーロールパン  
対象 成人男性8名  
材料費 1回600円

**持参品** エプロン・三角巾・持ち帰り用の容器  
受付開始日 8月7日(火)

**南部公民館**  
エコループ手芸教室  
期日 8月21日(火)・8月28日(火)・9月4日(火)  
時間 午後1時30分  
内容 エコループを使ってバッグを編みます。  
対象 成人8名  
材料費 2,000円  
持参品 洗濯ばさみ10個、はさみ  
受付開始日 8月7日(火)

**南部公民館**  
ハーバリウム教室  
日時 9月6日(木)午後1時30分  
内容 ドライフラワーなどでお花の植物標本を作ります。  
対象 成人15名  
材料費 1,500円程度  
受付開始日 8月8日(水)

**北部公民館**  
つるし飾り教室  
期日 9月12日(水)・10月3日(水)・24日(水)・11月14日(水)・12月5日(水)(全5回)  
時間 午後1時30分  
内容 縁起物飾りの作り方を

学びます。  
対象 成人女性10名  
材料費 3,000円程度  
持参品 裁縫道具、裁ちばさみ、定規、筆記用具  
受付開始日 8月7日(火)

**海洋センター**  
ゴルフ教室参加者募集  
期間 9月6日(木)～11月8日(木) 毎週木曜日(全10回)  
時間 午後7時30分～9時  
場所 ゴルフパートナー館林練習場  
参加費 毎回1,300円  
対象者 中学生以上のかた  
募集人員 30名  
申込期限 8月26日(日)まで  
申込み 海洋センター

**海洋センター**  
弓道教室  
期間 8月25日(土)～9月26日(水) 毎週土・水曜日(全10回)  
時間 土曜日 午後3時～5時  
水曜日 午後7時～9時  
場所 館林市城沼弓道場  
対象 中学生以上20名(定員を超えた場合は抽選)  
参加費 2,000円  
持参品 厚手の靴下  
※弓具類は貸与します。  
主催 板倉町求道会・館林弓

道部城弓会  
受付期間 8月9日(木)～19日(日)  
申込み・問合せ 海洋センター

**イベント情報**

**中央公民館**  
サンデーくらぶ写真展  
期間 8月1日(水)～31日(金)  
時間 午前9時～午後5時  
場所 中央公民館2階ロビー

**東部公民館**  
かやの木おはなし会  
日時 8月18日(土)午前10時  
内容 読み聞かせと工作など  
場所 東部公民館講堂  
対象 幼児、小学生  
申込み 当日会場へ直接お越しください。

**東部公民館**  
古今亭今輔 独演会  
期日 8月26日(日)  
開演 午後3時  
場所 東部公民館講堂  
出演者 古今亭今輔・立川幸七・ハツポウくん  
木戸銭 1,000円  
チケット販売 東部公民館・町内各公民館・わたらせ自然館  
主催 東部公民館利用団体連絡協議会

**北部公民館**  
秋待ちコンサート  
期日 9月2日(日)  
時間 午後4時開場  
午後4時30分開演

**場所** 北部公民館講堂  
**出演** ローカル・シティー・ボーイズ  
チケット代 1,000円  
当日 1,200円

**チケット販売** 町内各公民館  
**主催** 北部公民館利用団体連絡協議会

**わたらせ自然館**  
図画工作ワークショップ2018  
お絵かきや手作りおもちゃを作る楽しいイベントです。  
期間 8月17日(金)～8月26日(日)  
時間 午前9時～午後4時  
※申込み不要

**お知らせ**

**南部公民館**  
調理室貸出受付  
11月から家庭用のみそづくりなどで調理室が利用できます。話し合いで利用日を決めますので、ご利用希望のかたはお越しください。  
日時 8月24日(金)午前9時  
場所 南部公民館1階会議室

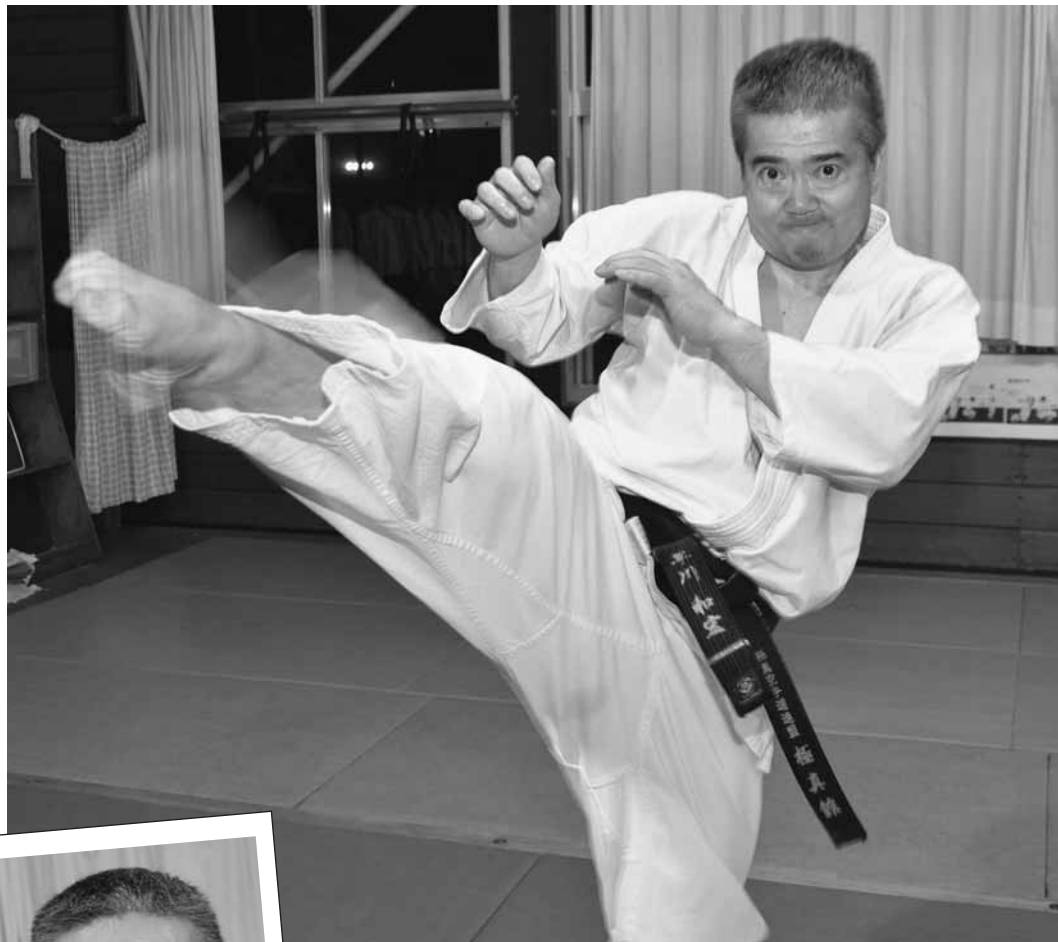

## Face フェイス

空手を通じて子ども達の成長を手助け  
人に手を出さない、いじめ  
ない、弱い人を助ける

### 自分に自信を持つために

埼玉県内の病院に放射線技師として勤務している早川さん。空手を始めたのは25歳の時で、自分に自信を持つためだったそうです。空手は階級で帯の色が変わります。早川さんは黒帯で初段、4代のころ、埼玉県大会壮年の部で見事に優勝したこともあるそうです。

毎週金曜日に、板倉中学校の武道館で子どもから大人まで幅広く熱心に指導しているほか、自宅では筋トレなどで体を鍛え、月に2回は久喜市内の空手道場で稽古に励んでいるそうです。得意は、左足下段蹴りからの右の突きだそうで、実際に迫力満点の技を見せていただきました。師匠との激しい稽古では肋骨を2度骨折したことがあるそうです。

### 胴着を着れば誰でも平等

空手は、体重の階級がない格闘技なので、胴着を着れば誰でも平等です。強い人ほど謙虚で見栄をはらなくなるものだから

です。見学させていただいた稽古では、準備運動を入念に行い、水分補給も充分にするよう指導されていました。

稽古に来る子ども達には「人に手を出さない、いじめない、弱い人を助ける」と教えています。「子ども達が大きくなったとき、私を思い出してくれたらうれしい」と話してくれました。これからは護身術も教えたいそうで、身を守るために大切なのは相手から目をそらさないことだそうです。また、早川さん自身の当面の目標は、年2回行われる昇段審査会で二段に合格することだそうです。

### これからも活躍を期待します

以前は二人のお子さんも一緒に空手の稽古をしていたそうです。なんとその内の一人は板倉町PR大使として活躍中の早川真生さんです。放射線技師の仕事は、人の生命を預かる責任あるものなので大変ですが、やりがいがあると話してくれました。これからも放射線技師として、空手の先生として長くご活躍を期待しています。



早川和宏さん

はやかわ かずひろ/54歳  
大字細谷在住

趣味 音楽鑑賞、長洲剛と中島みゆきをこよなく愛するお父さん。たまの休日はゴルフに興じ、みんなと笑い語らうお酒が大好きです。



レポーター  
広報編集委員  
かめだ としあ  
亀田利美



### 年金相談会のご案内

太田年金事務所では、館林市役所を会場として、年金保険料の納付および免除などの相談会を開催しています。相談は事前予約が必要です。各開催日の1週間前から予約受付を開始します。太田年金事務所までお越しいただくことが難しいかたなど、この機会をぜひご利用ください。

開催日 9月20日(木)、10月18日(木)、12月20日(木)、平成31年1月17日(木)、2月21日(木)、3月14日(木)

時間 午前9時30分～午後3時30分

場所 館林市役所

申込み 館林市役所保険年金課給付年金係 電話72-4111

※定員になり次第、受付終了

休日開庁日のご案内

太田年金事務所では国民年金課窓口において休日開庁を行い、国民年金保険料の納付相談などを承っております。平日は忙しくてなかなか相談にいけないといったかたは、ぜひ休日開庁日をご利用ください。

期日 毎月第2土曜日

時間 午前9時30分～午後4時

場所 太田年金事務所

問合せ 太田年金事務所 電話49-3716

## 消費トラブルにご注意!



気をつけて!

「キャッシュカードを預かる」という電話は詐欺

### 【事例】

警察を名乗る男性から「コンビニであなたの銀行口座から50万円引き落とされたのでカードを止めた。すぐ代わりの者を行かせるのでキャッシュカードを預けるように」という電話があった。電話を切らないうちに男性が訪ねてきたので、カードを渡し、暗証番号を聞かれ教えた。3日後、銀行のサポートセンターから不審な引き出しがあると連絡が引き出されていることが分

かった。

(当事者:80歳代 女性)

ひとこと助言

○警察や公的機関、金融機関の職員等が通帳やキャッシュカードを預かったり、暗証番号を聞き出したりすることはありません。このような電話がかかってきたら、すぐに電話を切りましょう。

○もし訪問されても、絶対に通帳やキャッシュカードを渡したり、暗証番号を教えたりしてはいけません。

○少しでも不安に思ったらすぐに最寄りの警察や板倉町消費生活センターにご相談ください。

相談は消費生活センターまで 電話82-7830(ナヤマナシ)

### ●●●水道工事休日当番●●●

月	日	曜日	当番店	電話
8	4	土	高田管工設備	82-1856
	5	日	尙長谷川設備	77-0358
	11	祝	山岸管工設備	82-5251
	12	日	小倉設備	82-0261
	18	土	尙根岸工業	82-0537
	19	日	尙岩崎設備	82-0027
	25	土	尙長谷川設備	77-0358
9	26	日	土橋設備	82-2982
	1	土	小倉設備	82-0261
	2	日	宇治川管工	77-0057
	8	土	尙岩崎設備	82-0027
	9	日	尙しんえい設備	82-0001
	15	土	土橋設備	82-2982
	16	日	尙佐山設備	82-2152
17	祝	尙根岸工業	82-0537	

●●●水道に関する問合せ  
群馬県東部水道企業団館林支所 電話80-3201

### ●●●休日当番医●●●

期日	内科系	外科系	耳鼻科
8月5日(日)	横田医院 72-0255	福田ペインクリニック 84-1233	田沼整形外科医院 88-9223 川村耳鼻咽喉科医院 72-1337
8月11日(祝)	ごが内科検クリニク 73-7587	増田医院 82-2255	高木整形外科 62-6611
8月12日(日)	星野こどもクリニック 70-7200	富士クリニックペインクリニック 20-1971	井上整形外科医院 82-1131
8月19日(日)	まりレディースクリニック 76-7775	ミツフ診療所 70-3030	ふじの木整形・内科クリニック 91-4070 今村クリニック 70-2221
8月26日(日)	多々良診療所 72-3060	ましも内科・胃腸科 62-2025	しんじょう整形外科クリニック 55-3623
9月2日(日)	森下内科医院 73-7776	阿部医院 62-5428	慶友整形外科病院 72-6000 板倉耳鼻咽喉科クリニック 80-4333
9月9日(日)	長谷川クリニック 80-3311	寺内医院 88-1511	海宝病院 74-0811
9月16日(日)	さくま内科胃腸科クリニック 55-2500	小児科おざわクリニック 61-1133	岡田整形外科クリニック 72-3163 川田耳鼻咽喉科医院 72-3314
<b>歯科</b>			
館林邑楽歯科保健センター 73-8818 午後9時～正午・午後1時～3時 ◆緊急 ◆夜間 公立館林厚生病院 72-3140(内科系・外科系) 夜間急病診療所 73-2313 午後7時～10時(日、祝日を除く) 内科・小児科(要電話確認)			

●診療時間は、午前9時～午後5時  
●耳鼻科の診療時間は、午前9時～午後1時  
●内科系の※は、小児科のみとなります。●高木整形外科は、午前みの診療となります。  
●救急テレホンサービス(電話73-5699): 受診可能病院を紹介しています。



② 輪投げを楽しむ出場者



## 的 老人クラブ連合会第18回輪投げ大会 に向かって

7月12日(木)、老人クラブ連合会主催による第18回輪投げ大会が海洋センター体育館で開催されました。町内各老人クラブから、36チーム230人以上のかたが集まり競技が行われました。輪投げの的までは5メートルもあり、とても難しい競技です。優勝は泉野エパーグリーンクラブB(13区)、準優勝は梅の木(9区)、第3位は原宿長寿会D(5区)でした。この3チームは郡大会に出場します。

③ 色が変わるかな？



## 色 サイエンスカフェ夏休み実験教室 の変化を学ぶ

7月20日(金)、東洋大学板倉キャンパスで地域連携サイエンスカフェが開かれました。今回のサイエンスカフェは、夏休みの自由研究に役立つテーマを取り上げました。板倉町と館林市の小学3年生4年生27人が、東洋大学の学生と一緒に食品の色の変化を楽しむ実験に取り組みました。小学生は興味津々、目を輝かせながら食品の色の変化に驚いていました。

## 繰 板倉町夏季第47回北関東硬式卓球大会 り広げられる熱戦

7月15日(日)、板倉中学校体育館で、板倉町夏季第47回北関東硬式卓球大会が開催され、群馬県、栃木県、茨城県、埼玉県から男女約300人の選手が集まり、熱戦が繰り広げられました。ベテランシングルの部で板倉クラブの宇治川隆司さんが準優勝、中島太さんが第3位、シニアシングルの部で塚原裕之さんが第3位という好成績を収めました。



④ スマッシュを決める板倉クラブの選手

## 暑 水でっぽうバトル さをやっつけろ！

7月7日(土)、児童館で水でっぽうバトルが行われました。この日は、ぐんまこどもの国から2人の先生を迎え、小学生、中学生合わせて約30人が赤、青、オレンジ、緑の4つのチームに分かれてバトルを繰り広げました。

バトルに参加した高際心乃さん(西小4年)は、「普段できないことができるのでとても楽しいです。服がぬれてもぜんぜんへいきです」と笑顔で話してくれました。



⑤ みんなで先生をやっつけちゃえ！

⑥ 火起こしを体験する参加者



## 自然体験スケール 自然の中で学ぶ

7月7日(土)・8日(日)、小学5年生を対象に自然体験スクールが行われました。昨年まで妙義山で行われてきましたが、今年から那須に会場を移しての開催です。霧、雨、風で大変だった那須岳の登山、なかなかうまくいかない火起こし、みんなで作ったカレーを食べたり、屋内でできるキャンプファイヤーをしたりと、豊かな自然の中でのさまざまな体験をして、仲間の大切さを学ぶなど、思い出づくりをしました。

## 新 おもしろ昆虫教室 たに発見虫の世界

7月22日(日)、わたらせ自然館でおもしろ昆虫教室が開かれました。この日集まった子ども達は、カブトムシ、ナナフシ、バッタの仲間、チョウトンボなどに実際に触れ、興味深そうに観察しました。小林凰佑さん(東小3年)は、「いろいろな昆虫で雄と雌がこんなに違うということを知ることができて、とても面白かったです」と話してくれました。



⑦ 荒井堅一先生の説明を熱心に聞く子ども達

⑧ 真剣に受講する板倉高校の3年生



## 選挙 板倉高校選挙出前講座 の大切さを学ぶ

7月5日(木)、板倉高校で選挙をテーマに出前講座が開かれ、今年度選挙権を得る3年生73名が受講しました。生徒達は、メモを取り真剣に受講しました。島田竜佑さん(大字除川)は「今日の講座で、若い人達があまり選挙に参加していないことを知りました。せっかく与えられた選挙権を使わないのはもったいないと思います。住みよい社会をつくるために自分たちの一票はとても大切なものなので、投票という形で政治に参加していきたい」と、力強く語ってくれました。



# SCHEDULE ITAKURA TOWN

AUGUST-SEPTEMBER 2018

○板倉町役場(町) 82-1111  
 ○保健センター(保) 82-3757  
 ○海洋センター(海) 82-0858  
 ○福祉センター(福) 82-3900  
 ○児童館(児) 82-2270  
 ○環境係 82-5371

日 Sun	月 Mon	火 Tue	水 Wed	木 Thu	金 Fri	土 Sat
			1 窓口延長 🔥 1,2区・9~15区 🗑️ 3区~8区 ●ストレス・こころの相談(館保) ◆県民交通安全日	2 🔥 1,2区・9~15区 ◆こあら学級(保)	3 🔥 3区~8区	4 ◆第34回板倉まつり ◆チャレンジ広場(日光写真)(児)
5	6 🔥 1,2区・9~15区 ◆水道料金口座振替日(3~9区,10区の一部) ◆おはなし会(児)	7 🔥 3区~8区 ●行政相談(北公) ●人権相談(北公) ◆女性のがん検診(保) ◆ラジオ体操会(中公) ◆移動児童館(東公)	8 窓口延長 🔥 3区~8区 🗑️ 1,2区・9~15区 ◆女性のがん検診(保)	9 🔥 1,2区・9~15区	10 🔥 3区~8区 ◆チャレンジ広場(おばけやしき)(児)	11 山の日
12	13 🔥 1,2区・9~15区	14 🔥 3区~8区	15 窓口延長 🔥 1,2区・9~15区 🗑️ 3区~8区 ●ストレス・こころの相談(館保) ◆自転車マナーアップデー	16 🔥 1,2区・9~15区 ◆県民防犯の日	17 🔥 3区~8区	18 ◆チャレンジ広場(大工さんと一緒)(児)
19 ◆女性のがん検診(保)	20 🔥 1,2区・9~15区 ●農地相談(町) ◆おはなし会(児)	21 🔥 3区~8区 ●法律相談(中公) ◆1・2歳児童館(おやつ作り)(児)	22 窓口延長 🔥 3区~8区 🗑️ 1,2区・9~15区 ●子育てこころの相談(館保) ◆3歳児健診(保) ◆0歳児健診(水あそび)(児)	23 🔥 1,2区・9~15区 ◆えいごであそぼう(児)	24 🔥 3区~8区 ◆1歳6か月児健診(保)	25 ◆高齢者交通安全日
26 ◆板倉町夏季第41回町民卓球大会兼邑楽・館林・太田地区中学高校大会(板中体育館)	27 🔥 1,2区・9~15区 ◆おはなし会(児)	28 🔥 3区~8区 ◆おたのしみ広場(水あそび)(児)	29 窓口延長 ◆6か月児相談(保) ◆乳児健診(保) ◆ベビーマッサージ(児)	30 🔥 1,2区・9~15区 ●ばおばお(保) ◆えいごであそぼう(児)	31 🔥 3区~8区 ◆町県民税第2期 ◆国民健康保険税第2期 ◆介護保険料第2期 ◆後期高齢者医療保険料第2期 ◆はなまる健康講座(中公)	9/1 ◆県民交通安全日
2	3 🔥 1,2区・9~15区 ◆こあら学級(保) ◆おはなし会(児)	4 🔥 3区~8区 ◆2歳児健診(保)	【定休日および休館日のお知らせ】 ○各公民館：月曜日および祝日(14日・15日は休館) ○海洋センター：月曜日および祝日(14日・15日は休館) ○わたらせ自然館：月・火曜日および祝日の翌日(15日は休館) ○文化財資料館：月曜日(14日・15日は休館) ○福祉センター：土・日曜日および祝日(15日・16日は休館) ○児童館：日曜日および祝日(13日は休館) ※詳しくはお問い合わせください。			

◎窓口延長は、毎週水曜日午後7時15分まで ◎その他、各イベント・催し物については、町ホームページのイベントカレンダーをご覧ください。  
 🔥 可燃ごみ収集日(生ごみを含む) 🗑️ 資源ごみ収集日(古紙類・小型家電・容器包装プラスチック・ペットボトル・プラスチック)  
 🍷 かん・びん・危険物収集日

定例相談	
●人権相談 午前10時~正午	●行政相談 午前10時~正午
●法律相談 午後1時~4時	※要予約
●問合せ 戸籍年金係 問合せ 戸籍年金係 問合せ 231	●農地相談 午後1時30分~4時 問合せ 農業委員会※要予約
●福祉センター相談情報 問合せ 福祉センター 問合せ 福祉センター 問合せ 福祉センター	●ボランティア何でも相談 (毎週月~金)
●健康相談 午前10時~11時30分 問合せ 保健センター 問合せ 保健センター 問合せ 保健センター	●子どもの相談 8月30日 こころと体の相談 午後1時30分~5時 ※要予約
●子育てこころの相談 午前9時~11時 ※要予約	●ストレス・こころの相談 午後1時~3時※要予約 問合せ 館林保健福祉事務所 問合せ 館林保健福祉事務所 問合せ 館林保健福祉事務所
●への相談窓口(休館日を除く) 午前8時30分~午後5時	
●中央公民館 問合せ 82-1244	●南部公民館 問合せ 82-1244
●東部公民館 問合せ 82-1244	●北部公民館 問合せ 82-1244
●保健係 問合せ 72-13230	
●北部公民館 問合せ 77-1185	

広報いたくらは、自然保護のため再生紙とベジタブルインキを使用し作成しています。

広報 ITAKURA 2018年8月号 No.769 〒374-0192 群馬県邑楽郡板倉町大字板倉2067 Tel.0276-82-1111 Fax.0276-82-1300 URL http://www.town.itakura.gunma.jp 発行 板倉町役場 編集 総務課情報広報係