

各教室へ参加を希望されるかたは各施設までお電話でお申し込みください。

各施設お問合せ先

中央公民館 ☎82-2435 海洋センター ☎82-0858
 東部公民館 ☎82-1241 わたらせ自然館 ☎82-1935
 南部公民館 ☎82-1424 文化財資料館 ☎91-4018
 北部公民館 ☎77-1855

インフォメーション

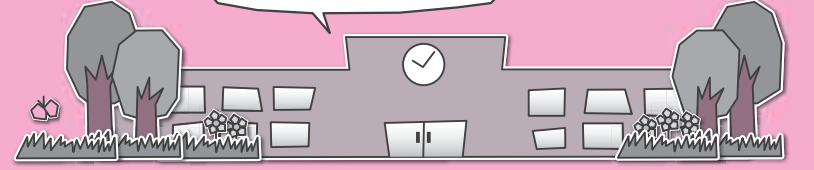

受講生募集

海洋センター
弓道教室



期間 4月17日(水)～5月29日(水)
 毎週水・土曜日 全10回
 ※4月27日(土)・5月1日(祝)・5月4日(祝)は休講
時間 水曜日 午後7時～9時
 土曜日 午後3時～5時
場所 館林市城沼弓道場
対象 中学生以上のかた20名(定員を超えた場合は抽選)
参加費 2,000円
 (教材費・保険代等)
持参品 厚手の靴下
 ※弓具類は貸与します。
主催 板倉町求道会・館林弓道部城弓会
受付期間 3月9日(土)～28日(木)
申込み 海洋センター

イベント情報

中央公民館
墨風会作品展

期間 3月1日(金)～31日(日)

された場合は、町民スポーツフェスティバルにおいて表彰します。
対象 町内在住または出身者
該当期間 平成30年4月1日～平成31年3月31日
推薦基準
 (1)小中学生については、次のいずれかの成績を収めた個人・団体
ア 県大会で3位以内に入賞した個人・団体
イ 県大会に準じる大会において優勝した個人・団体
ウ 関東大会以上に出場した個人・団体
エ 関東大会で3位以内に入賞した個人・団体
オ 全国大会で6位以内に入賞した個人・団体
カ 国際大会に出場した個人・団体
キ 国民体育大会に出場した個人・団体

町では、平成30年度中において優秀な成績を収められた、次に該当する個人・団体を表彰します。推薦され、選考委員会において表彰が決定



推薦募集
体育功績者

お知らせ

コース 町内2コース(先着)
A チャレンジコース11km
B スタンダードコース7km
対象 年齢問わず(ただし、小学生以下は保護者同伴)
参加費 100円(傷害保険代として)
申込み 3月24日(日)までに海洋センターへ電話でお申し込みください。
問合せ 海洋センター

時間 午前9時～午後5時
場所 中央公民館2階ロビー



中央公民館
板倉学講座

アンケートで要望の多かった、「板倉町の貝塚と古墳」について学びます。講義後は貝塚と古墳を車で回り、実際に見学します。板倉の古代の歴史を学ぶよい機会です。皆さんこの機会にぜひ参加してみませんか。
期日 3月23日(土)
時間 午後1時30分～4時



銀象嵌柄頭

を記入の上、参加した大会の要項や賞状のコピーなどを添付し、海洋センターまで提出してください。
推薦期限 3月31日(日)
問合せ 海洋センター

大会結果
上毛かるた郡・県大会



1月27日(日)、大泉町において第53回邑楽郡上毛かるた競技大会が開催され、板倉町は全6部門中2部門で優勝し、県大会への出場権を手にしました。
 そして、2月9日(土)に開催された第72回上毛かるた競技県大会では、中学校団体の部において6位に入賞しました。各大会の結果詳細は次のとおりです。

▼**郡大会**
 ○小学校低学年団体の部
優勝 ふれあい子ども会

場所 中央公民館講座室
内容 「板倉町の貝塚と古墳」
参加費 無料
受付期限 3月16日(土)
申込み 文化財資料館

東部公民館
フルーツバスケット

期日 3月16日(土)
時間 午前10時
場所 東部公民館講堂
内容 絵本・紙芝居の読み聞かせと工作
対象 幼児・小学生



北部公民館
ちびっ子広場

期日 3月6日(水)
時間 午前10時30分
内容 絵本の読み聞かせ・リズム遊び・工作
対象 0歳から入園前の親子

3位 わかば子ども会
 ○小学校高学年団体の部
準優勝 わかば子ども会A
 3位 わかば子ども会B
 ○小学校高学年個人の部
準優勝 須藤希
 (でんでん子ども会)
 3位 星野亜彩
 (でんでん子ども会)

○中学校団体の部
優勝 わかば子ども会A
 3位 わかば子ども会B
 ○中学校個人の部
 3位 下田美羽
 (わかば子ども会)

▼**県大会**
 ○中学校団体の部
 6位 わかば子ども会
問合せ 生涯学習係(中央公民館)

会員募集
家庭婦人バレーボール



現在、「つくし」と「北友クラブ」の2チームが加盟しており、大会を年3回開催して

参加費 無料
持参品 のり・はさみ・飲み物

わたらせ自然館
サンデーくらぶ写真展「彩々」
 会員の皆さんが撮影した個性豊かな作品を展示します。
期間 3月21日(祝)～31日(日)
時間 午前9時～午後4時30分(最終日午後3時まで)
入館料 無料

海洋センター
健康エンジンヨイポイント対象
さくらウオーク参加者募集



期日 4月7日(日)
時間 午前8時15分集合
 午前8時45分開会
集合場所 板倉町総合老人福祉センター

います。大会には家族も応援に駆けつけ、アットホームな雰囲気です。興味のあるかたは、ぜひお問い合わせください。
問合せ 海洋センター

お知らせ
農楽塾

中嶋彰子リサイタル
『Voice & Piano』
期日 4月23日(火)
時間 開場 午後1時
 開演 午後2時
場所 館林市三の丸芸術ホール
チケット 全席自由席
 前売一般 2,500円
 農楽塾友の会 2,300円
 学生(大学生まで) 1,000円
 当日 3,000円
 (未就学児は「遠慮ください」)
チケット申込み
 館林市文化会館(前売一般のみ扱い)
 板倉町各公民館
 農楽塾ホームページ
<https://www.nourajuku.com/>
 noura.juku@gmail.com
問合せ 農楽塾実行委員
 ☎090-93397-2611
 (午前10時～午後3時)
 農楽塾実行委員 高木)