

広報

ITAKURA TOWN PUBLIC RELATIONS

いたくら



今月の表紙

離山公園(海老瀬)の彼岸花

9月中旬から下旬にかけて見頃を迎えます。(関連記事11ページ)

問合せ 板倉町東部地域活性化

推進協議会

代表 小池敏夫

☎090-5434-4145

インターネットでの回答手順



① 回答サイトにアクセス
ご自宅に調査書類が届いたら、回答サイトにアクセスし、画面の案内にそって回答してください。

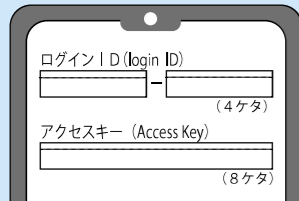

② ログインする
調査書類の中の「インターネット回答利用ガイド」に記載されている「ログインID」と「アクセスキー」でログインします。



③ 回答する
画面の案内にそって、国勢調査に回答します。最後にパスワードを設定し送信します。

インターネット回答期間は9月14日(月)～10月7日(水)。
インターネット回答が難しい場合は、調査票(紙)を使って回答してください。
記入した調査票は、郵送での提出にご協力ください。

調査書類の配布



① インターホンで説明
調査員が皆さんのお宅を訪問します。接触を少なくするため、インターホン越しに調査の説明や聞き取りを行います。

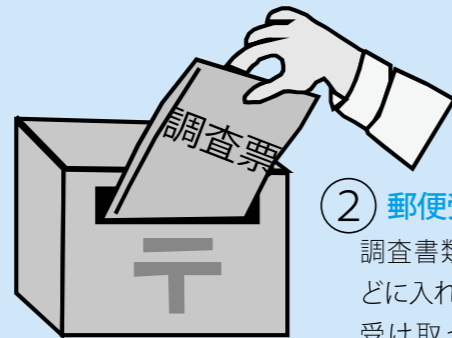
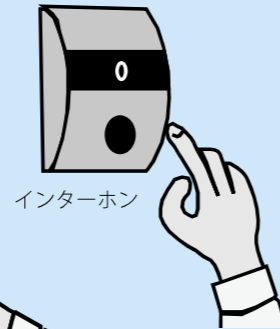

② 郵便受けに配布
調査書類は、郵便受けなどに入れて配布します。受け取った国勢調査は、できる限りインターネットでの回答をお願いします。

調査方法および調査票の提出
今回の国勢調査では、新型コロナウイルス感染症の感染拡大防止のため、非接触の調査方法により調査を実施します。
9月中旬から下旬にかけて、調査員が調査書類を配布します。この際、調査世帯に対する説明などはインターホン越しに行い、調査書類は郵便受けなどに入れて配布することで、なるべく接触しないようにします。
回答は10月7日(水)までにインターネット回答もしくは郵送にてお願いします。
調査員回収を希望する場合は、調査票の配布時に直接調査員へお伝えいただくか、商工観光係にご連絡ください。
なお、インターネット回答や調査票の記入方法について分からないことは、左記コールセンターに相談することができます。
国勢調査コールセンター
(10月31日まで)
☎ 0570-07-2020
問合せ 商工観光係
☎ 82-6139

国勢調査 2020

9月14日～10月7日

国勢調査の回答は、かんたん・便利なインターネットで



国勢調査は、国の最も重要な統計調査であり、5年ごとに調査が行われ、今回がちょうど100年目の節目となります。10月1日現在、日本国内に住んでいるすべての人と世帯を対象に実施されます。

今回の調査は、新型コロナウイルス感染症の感染拡大防止のため、調査員と調査世帯のかたとの接触を極力避ける方法で調査を行います。皆さんの回答については、できる限りパソコンやスマートフォンから、24時間回答できるインターネット回答をお願いします。

信頼性の高い正確な統計を作成するため、統計法により調査票の記入・提出は義務であることが定められています。皆様のご協力をお願いします。

国勢調査コールセンター

☎ 0570-07-2020



国勢調査員とは

国勢調査員は、総務大臣が任命した非常勤の国家公務員です。板倉町では74人のかたが国勢調査員として任命され、調査活動に当たります。国勢調査員には、統計法により守秘義務が課せられており、ご記入いただいた内容を他に漏らしたりすることは一切ありません。

国勢調査人口を基準に交付税を算定

板倉町の歳入の大きな割合を占める普通交付税。令和元年度は約10億円が交付されています。この交付税は国勢調査と深い関わりがあり、算定の際に人口や世帯数など国勢調査の結果(数値)が用いられています。つまり国勢調査で正しい数値が得られることで、適正な交付税額が算定されることになります。

新型コロナウイルス感染症対策

下記の対策を講じ、できる限り調査員と調査世帯のかたが接触しないように調査を実施します。

対策1 非接触方法での調査票の配布

対策2 インターネット回答および郵送回答の推奨
※非接触方法とは、調査票を郵便受けに入れるなどして配布し、手渡しでの調査票の配布を行わない方法です。

主な国勢調査の調査項目

【世帯について】

世帯員の数、住居の種類

【個人について】

氏名・男女の別、世帯主との続柄、出生の年月、配偶者の有無、国籍、現在の住所に住んでいる期間、5年前に住んでいた場所、教育など



9月議会定例会を開催
一般質問に4人の議員が登壇、令和元年度決算認定議案等を審議

9月議会定例会が9月8日(火)から17日(木)までの10日間の日程で開催されます。今回の定例会には、同意2件、報告1件、承認2件、条例の一部改正議案5件、令和2年度補正予算議案3件、令和元年度決算認定議案5件、発議3件の合計21議案が審議される予定です。

Table with 5 columns: 日次, 期日, 会議名, 開議時刻, 事項. It lists the agenda for the 9th regular session from Sept 8 to 17, including budget reviews, committee meetings, and council sessions.

り組む事務事業等について、所管事務調査を行います。最終日には、令和元年度決算認定議案の採決が行われます。

総務課・健康介護課
都市建設課・税務課
会計課・福祉課
産業振興課
教育委員会事務局・総括質疑
◆議会傍聴
本会議及び委員会の傍聴を希望される方は、入り口で受付票に住所、氏名、年齢をご記入ください。



◆一般質問通告者、質問事項
期日 9月9日(水)
森田義昭議員(9時〜)
①コロナウイルスによる学校への影響について
②特別定額給付金及び生活支援給付金について
③大雨による当町の対応は
針ヶ谷稔也議員(10時15分〜)
①洪水対応について
②板倉町職員の提案に関する規程について
小野田富康議員(11時30分〜)
①緊急時、災害時の役場の対応について
②農業振興について
③災害発生時の避難について
④休校明けの町立小・中学校の状況について
青木秀夫議員(13時30分〜)
①小学校の英語教育について
◆予算決算常任委員会
決算審査日程
期日 9月11日(金)
企画財政課・住民環境課

マイナンバーカード
休日申請・交付を実施
平日の開庁時間中に、マイナンバーカードの申請や交付、更新手続きができないかのために、休日の取り扱いを行います。



板倉町長選挙
立候補予定者説明会を開催

板倉町長選挙の執行にあたり、立候補届出の続き方法や、選挙運動の注意事項などについての説明会を開催します。

なお、会場の都合上、各陣営につき3人以内の出席とさせていただきます。

秋の全国交通安全運動
9月21日(祝)〜30日(水)
年間スローガン
「いそいそでも 心のブレーキ かけましょう」

- 運動重点
1 子どもを始めとする歩行者の安全と自転車の安全利用の確保
2 高齢運転者等の安全運転の励行
3 夕暮れ時と夜間の交通事故防止と飲酒運転等の危険運転の防止



人事行政の運営等の状況について公表します

Multiple tables showing personnel statistics: 職員の年齢層別職員数, 職員の任用と退職の状況, 職員採用人数の比較, 職員一人当たりの人口の比較, 給与費の状況, 職員一人当たり給与費の比較, 職員の給料月額、平均年齢の比較, 年次有給休暇, 休暇取得の比較, 育児休業および育児部分休業.

研修の状況
人材育成を目的とし、延べ186人の職員が研修に参加しています。

職員の人事評価の状況など
平成28年度から「能力評価」と「業績評価」の二本立てでの評価を実施しています。

9月は健康増進普及月間です

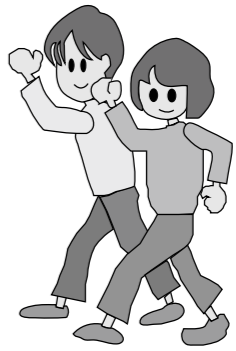

テーマは「1に運動 2に食事 3しっかり禁煙 最後にくスリ く健康寿命の延伸」です。

毎日プラス10分体を動かして、プラス1皿の野菜を食べましょう。そして禁煙で健康を取り戻しましょう。

問合せ 保健センター

82-3757

くらし

9月10日～16日は自殺予防週間です

病気や事故ではなく、自ら命を絶つ人がいます。周りのかたは、なぜ話してくれなかったのかと悩みます。誰もが生きていくうえで、

さまざまなストレスや悩みを抱えますが、その時に、話を聞いてくれる人、分かってくれる人がいるということが支えとなり、生きることにつながります。

「いつもと様子が違う」そんな時ちよつと気にかける、声をかけてみるのが、あなたにもできるゲートキーパーの第一歩です。悩んでいるかたも、支えたいかたも、一人で抱え込まないことが大切です。まずは、相談してみましよう。

ゲートキーパー 悩んでいる人に気づき、声をかけ、話を聞いて、必要な支援につなげ、見守る「命の門番」です。

支援情報検索サイト

https://shienjoho.go.jp/

働く人のメンタルポータルサイト

https://kokoro.nhk.go.jp/

問合せ 社会福祉係

82-6133

まちづくり協働事業を募集します

募集概要 町民と行政の協働によるまちづくりを普及促進し、魅力ある地域社会の実現を図るため、町民が自ら企画

し、実施する公益性のある事業に要する経費に対し、予算の範囲内で補助金を交付します。

募集団体 次のいずれかに該当する団体が対象です。ただし、宗教、政治または営利活動

①町内の住民自治組織 ②町内に事務所を置く特定非営利活動法人(NPO法人) ③町内に本拠を置く住民団体(ボランティア団体、各種団体など)

対象事業 ①町内における地域課題の解決を促進し、地域の活性化につながる事業 ②公共性のある事業 ③町民の労力提供がある事業 ④ほかの補助金を受けていない事業 ⑤年度内に実績報告書を提出できる事業 ⑥他の法律、条例などに反しない事業

※他に委託するだけの事業や、単に物を買うだけの事業は対象となりません。

補助額 事業に直接必要とな

社センター(高崎市末広町115-1) 時間 午後2時～4時 相談員 群馬弁護士会弁護士 群馬県警察本部刑事部組織犯罪対策課員 群馬県暴力追放運動推進センター相談委員 問合せ (公財)群馬県暴力追放運動推進センター 027-1254-1100

入札結果

執行日 7月17日(金) 件名 令和2年度 町道1272号線 用地測量業務



ペットボトル以外のごみの混入

ペットボトル回収用ネットへ「容器包装プラスチック」が混入し、資源化処理するうえで大変困っています。ペットボトルには「PET」のマークが、容器包装プラスチックは「プラマーク」がついていますので、よく確認してゴミ出しをお願いします。

問合せ 環境下水道係 82-6132

地域活性化に向けた包括連携協定を締結

町は、7月29日に町商工会および館林信用金庫との地域活性化に向けた包括連携協定を、また、7月31日に、第一生命保険株式会社との包括連携協定を締結しました。今後は、地域経済の活性化や安全安心のまちづくり、町政情報の発信等に関し、連携・協力することで、町民サービスのさらなる向上に努めていきます。

問合せ 企画調整係

82-6125



町、町商工会および館林信用金庫との地域活性化に向けた包括連携に関する協定締結式

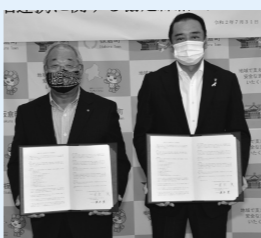

町と第一生命保険株式会社との包括連携に関する協定締結式

有料広告掲載欄

町税は
納期限内に納めましょう

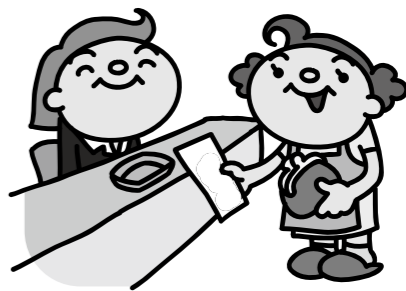

納めることになったり、差し押えなどの滞納処分を受けることにつながりかねません。このように町税の滞納は納税者の皆様にとつて不利益となりますので、納期限内に納めましょう。

過去3年の差し押さえ件数

平成29年度 69件
平成30年度 37件
令和元年度 77件

問合せ 収税係

☎8216129

差し押さえ不動産を
公売します

近隣の市町や県と合同で不動産公売を行います。「農地」の入札手続きの際に「買受適格証明書」の提出が必要となりますのでご注意ください。

公売保証金納付期間

10月16日(金)～11月20日(金)

入札期間(期間内必着)

11月9日(月) 午前9時～20日(金) 午後5時まで

入札手続き書類提出先兼入札場所

板倉町役場税務課
板倉町の公売物件

○売却区分番号 板倉町1-1
所在地 板倉地内

畑 1,120㎡
見積価格(最低公売価格)
6,860,000円

公売保証金 690,000円

※売却物件の特記事項・注意事項・その他の詳細については、冊子物件明細書(税務課窓口)に設置)または町ホームページをご覧ください。

問合せ 収税係

☎8216129

大規模な土地取引には
届出が必要です

一定面積以上の土地取引を行った場合には、買主は市町村を経由して県知事あてに届出を行う必要がありますので、忘れずに届けてください。

届出が必要な面積

①市街化区域内 2,000㎡以上

②市街化区域以外の都市計画区域内 5,000㎡以上

届出期間

売買契約を締結した日から起算して2週間以内

届出先

計画管理係

問合せ

☎027122612366

○計画管理係

☎8216151

アスベストの含有調査費用の一部を補助します

民間建築の壁、柱、天井などに吹き付けられたアスベストの飛散による健康被害を予防し、生活環境の安全を守るため、アスベスト含有調査費用の一部を補助します。

対象物件

吹きつけアスベストなどが施工されている恐れのある町内の民間建築物

補助金額

調査に要する費用に対して 上限25万円

募集戸数

2戸(先着順)

募集期間

10月30日(金)まで

申込み・問合せ

計画管理係
☎8216151

縦覧します
都市計画変更案

県は、館林都市計画区域区分の見直し(第8回定期見直し)の都市計画変更案をまとめましたので、縦覧に供します。

期間

9月4日(金)～18日(金)

※土・日・祝日は除きます

縦覧場所

県庁都市計画課、館林土木事務所、板倉町都市建設課

問合せ

県庁都市計画課
☎027122613656

第25回いたくら福祉まつりの開催中止について

10月18日(日)に開催を予定しておりましたが、第25回いたくら福祉まつりは、新型コロナウイルス感染症拡大防止の観点と来場者および参加者のみなさまの健康と安全を考慮し、中止することにいたしました。毎年、多くのかたにお越しいただき、開催を楽しみにされていた皆さまには、大変ご迷惑をおかけいたしますが、ご理解くださいますようお願いいたします。

問合せ

社会福祉係
☎8216133

○社会福祉協議会

☎8213900

「秋の揚舟 谷田川めぐり」の中止について

毎年9月・10月に運行していた群馬の水郷「秋の揚舟 谷田川めぐり」は、開催準備を進めていたことが、新型コロナウイルス感染症拡大防止と、参加者、来場者の皆様の健康と安全・安心を最優先に考慮し、開催中止を決定いたしました。楽しみにしていた皆様には大変申し訳ございませんが、ご理解いただきますようお願いいたします。

問合せ

商工観光係
☎8216139

今年度のサイエンス
カフェの中止について

町、館林市、東洋大学の共催で、年に6回開催している地域連携サイエンスカフェは、新型コロナウイルス感染症拡大防止の観点から、イベントに関わる皆さんの健康と安全を考慮し、今年度のすべての開催を中止することといたしました。来年度以降の開催については、詳細が決まり次第お知らせいたします。

問合せ

東洋大学板倉事務課
☎8219103

○企画調整係

☎8216125

いたくら商工祭の
中止について

本年度の「いたくら商工祭」は、新型コロナウイルス感染症の影響により中止となりましたので、お知らせします。

問合せ

板倉町商工会
☎8210224



意見書の提出方法

変更案について意見のある人は、縦覧期間中に意見書を提出することができます。意見書は会場に備え付けのもの、または必要事項(氏名・住所・利害関係・意見要旨)を記入したものを直接または郵送で、縦覧場所に提出してください。

雇用調整助成金申請
手続きの専門家相談支援

事業内容 雇用調整助成金相談窓口に来所の皆様へ、新型コロナウイルス感染症の影響を受ける中小企業の申請手続きの負担軽減を目的とした手続き支援として、専門家(社会保険労務士)による支援(相談、助言および提出書類の書き方指導など)を行います。

支援対象

新型コロナウイルス感染症の影響を受け、当該の実施を具体的に予定している群馬県内の中小企業など

支援期間

支援決定の日から令和3年2月26日まで

※期間中であっても、申請数が予定件数に達した際には受付締切り。

支援回数

最大5回

最大5回

※支援申請書類の提出日によつては、5回利用できない場合があります。

費用

無料

支援申請方法

群馬県雇用調整助成金申請手続き支援事業申請書を郵送またはメール・ファクスで提出してください。

申請書は群馬県のホームページからダウンロードできます。

※応募者多数の場合は先着順となります。

申込み・問合せ

群馬県産業経済部労働政策課労働政策係

〒371-18570

前橋市大手町1-1-1

☎027122613402

☎027122317566

✉rouseishinsei@pref.gunma.lg.jp

**シルバー人材での
就業を考えているかたへ**



○講習名 庭木剪定・刈払機講習 館林会場

実施日 9月23日(水)・24日(木)・25日(金)

場所 群馬県緑化センター(邑楽町中野)

対象 60歳以上でシルバー人材センター入会希望者

・職種転換や就業を希望する

シルバー人材センター会員

定員 15人

費用 無料

申込期限 9月9日(水)

○講習名 就業体験(職場見学)

実施月 10月(土・日・祝日を除く)

※日時や体験先などの詳細は、応募者と相談のうえ決定します。

対象 60歳以上でシルバー人材センター入会希望者

・職種転換や就業を希望する

シルバー人材センター会員

定員 10人

費用 無料

申込期限 9月16日(水)

申込み 群馬県長寿社会づくり財団シルバー連合事業グループ育成事業係

☎027125516400

※本講習は、厚生労働省群馬労働局の委託事業として実施されるものです。

新型コロナウイルス感染症の感染拡大の状況により開催日の変更、または中止となる場合がありますので、あらかじめご了承ください。

雇用のトラブル
解決をサポート

県労働委員会では、労働者個人と事業主の、労働条件などに関するトラブル(個別的労使紛争)解決のサポートをしています。

経験豊かなあつせん員が両者の間に立って、話し合いによる解決を目指します。

費用は無料で、秘密は厳守します。労使間のトラブルでお困りのかたは、ご相談ください。電話での相談も受け付けています。

対象者 県内事業所に勤務する労働者・県内事業所の事業主

対象事業 解雇・雇止め・配置転換・懲戒処分・パワハラなどの労働に関する紛争

費用 無料

問合せ 群馬県労働委員会事務局(県庁26階)
☎027122612783

屋外広告物
美化キャンペーン

9月1日～10日は国土交通省が定める「屋外広告物適正化旬間」です。

群馬県では、9月1日～30日を「屋外広告物美化キャンペーン」実施期間として、違反簡易広告物の除却作業や違反広告物の是正指導など、屋外広告物の適正表示に向けた取り組みを重点的に実施します。

板倉町で屋外広告物を設置する場合、群馬県の定める屋外広告物条例に従って、許可を受ける必要があります。

特に板倉東洋大前駅周辺の商業・業務地区においては細かい規定がありますので、必ずお問い合わせください。

ルールを守って、適正な屋外広告物の設置をしましょう。

問合せ 館林土木事務所施設管理係
☎72-4355

令和2年度第2回危険物取扱者試験に伴う準備講習会のお知らせ

に伴う準備講習会を開催しますので、受講機能のかたはお申し込みください。

なお、今年度から危険物取扱者試験願書の受付は、消防研究センター群馬県支部のみとなりましたので、受験希望のかたはご注意ください。

願書は各消防署に用意してあります。

準備講習会
日時 10月20日(火) 午前9時30分～午後4時30分

場所 館林消防本部3階防災教室(館林市上赤生田町)

受講料 12,500円(テキスト代含む)

定員 50人
受付期間 9月28日(月)～10月9日(金)

申込み 館林消防本部予防課
保安係または委託消防署
問合せ 館林消防本部予防課保安係

☎72-8364
☎82-1138
危険物取扱者試験(甲種・乙種・丙種)
試験日時 11月15日(日) 午前9時

日曜緑化講座

第3回の講座は「早めに知りたい落葉樹の整枝剪定」がテーマです。庭木の整枝剪定は、難しいものと思われがちですが、庭木の性質を正しく理解すれば、あとは基本的な技術を覚えるだけで、誰でも楽しく庭木の手入れを行うことができます。

日時 10月18日(日) 午前10時～正午

場所 群馬県緑化センター(邑楽町中野)

テーマ 早めに知りたい落葉樹の整枝剪定
講師 山口雄資 一級造園技師

受験料 甲種 6,600円
乙種 4,600円
丙種 3,700円

受付期間 9月28日(月)～10月9日(金)

申込み・問合せ
(二財)消防試験研究センター
群馬県支部
(〒371-0854 前橋市大渡町1-10-7 群馬県公社総合ビル5階)

☎027-28016123

ぐんま創業スクール
受講生募集

創業するために必要な基本的ノウハウと創業後の顧客獲得方法や売上アップのための極意を学ぶ「ぐんま創業スクール」(特定創業支援事業)を次のとおり開催します。

ベーシックコース
期日 9月27日・10月4日・11日・18日・25日(各日曜日)

ネット販売ビジネスコース
期日 11月8日・15日・22日・29日・12月6日(各日曜日)

時間 全コース共午前10時～午後4時(新型コロナウイルスの影響によりリモート形式による開催の可能性あり)

募集人数 16人(先着)
費用 無料
申込み 電話による申込み
受付開始 10月5日(月) 午前8時30分

問合せ 群馬県緑化センター
☎88-7188

離山公園の彼岸花が見頃を迎えます

離山公園(海老瀬)の南斜面に植えられている約一万株の彼岸花(白色)が約300株が見頃を迎えます。これは、板倉町東部地域活性化推進協議会の皆さんによって植えられ、管理されたものです。同会では植栽活動のほか、階段の敷石や転落



防止のための手すりの設置など、公園の整備、管理をボランティアで行っています。彼岸花の見頃は、9月中旬から下旬です。
問合せ 板倉町東部地域活性化推進協議会代表 小池敏夫
☎090-5434-4145

【広告】

【広告】

【広告】

【広告】

暮らしの情報

いたくお知らせメール



スマートフォン・パソコン用 QRコード
携帯電話用 QRコード

まちの動き

Table with population statistics: 人口 14,349人(-6), 男 7,220人(-1), 女 7,129人(-5), 世帯数 5,722戸(+8). Includes a note that figures are from August 1, 2022.

今月の税金

納税は口座振替が便利です!
固定資産税(3期)
国民健康保険税(3期)
介護保険料(3期)
後期高齢者医療保険料(3期)
問合せ 収税係
☎82-6129
コンビニエンスストアでも納められます。

事故と犯罪の発生状況

Table showing accident and crime statistics for July 16-18 and July 1-31, comparing cumulative counts and year-over-year changes.

町ホームページ
http://www.town.itakura.gunma.jp/
テレホンサービス 0180-99-2400

有料広告掲載欄

有料広告掲載欄

有料広告掲載欄

有料広告掲載欄

インフォメーション

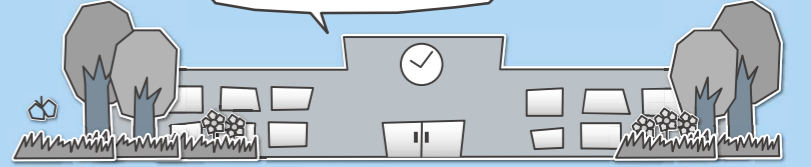

各教室へ参加を希望されるかたは各施設まで
お電話でお申し込みください。

各施設お問合せ先

- 中央公民館 ☎82-2435 海洋センター ☎82-0858
- 東部公民館 ☎82-1241 わたらせ自然館 ☎82-1935
- 南部公民館 ☎82-1424 文化財資料館 ☎91-4018
- 北部公民館 ☎77-1855

受講生募集

東部公民館
ツールペイント教室



期日 10月4日(日)・11日(日)・18日(日)・25日(日) 全4回
時間 午前10時
内容 世界中で猛威をふるう新型コロナウイルス。その渦中で注目を集めているのが、疫病をおさめるといわれている妖怪アマビエです。
アマビエをツールペイントで描くことで疫病退散を祈願をしましょう。
材料費 2,000円程度
対象 成人10人
持参品 エプロン・タオル
受付期間 9月10日(木)～16日(水)

東部公民館
一閑張り籠バッグ教室

一閑張りとは

日本の伝統工芸品である紙漆細工のこと。竹や木で組んだ骨組みに和紙を何度も貼り重ねて成型します。
完成したら柿渋や漆を塗って、色付けし、防水加工や補強をします。
期日 10月23日(金)・30日(金)・11月13日(金)・27日(金) 全4回
時間 午前9時30分
材料費 4,000円程度
持参品 エプロン・タオル
対象 成人8人
受付期間 9月13日(日)～23日(水)

南部公民館
ツールペイント教室

健康エンジヨイポイント



期日 10月13日(火)・20日(火)・27日(火)・11月10日(火) 全4回
時間 午後1時30分
内容 新年のお飾り千支の丑(うし)を作ります。
材料費 2,000円程度
対象 成人12人
持参品 エプロン・お手拭き・マスク
受付期間 9月10日(木)～30日(水)

12月26日(土) 3,000円
対象 成人10人
持参品 軍手・飲み物
受付期間 9月8日(火)～23日(水)



イベント情報

南部公民館
子どもの広場
健康エンジヨイポイント



期間 9月～翌年2月
毎月第4水曜日(全6回)
初回 9月23日(水)
時間 午前10時30分
内容 絵本の読み聞かせ、リズム遊び、工作など。
持参品 タオル・飲み物・マスク
対象 0歳～入園前の親子8組
受付期間 9月10日(木)～20日(日)

中央公民館
板中美術部・家庭生活部作品展



期間 9月2日(水)～23日(水)
時間 午前9時～午後5時
※最終日は午後3時まで
場所 中央公民館2階ロビー

わたらせ自然館
第2回今井洋子ポタニカルアート作品展



こだわりのポタニカルアート(植物細密画)作品を展示

わたらせ自然館
水中写真展



さかなの国からこんにちはVOL.5
真を展示します。
期間 10月1日(木)～11日(日)
時間 午前9時～午後4時30分
※最終日は午後3時まで
入館料 無料

わたらせ自然館・中央公民館
板倉まつりポスター図画展

初回 9月3日(木)～13日(日)
時間 午前9時～午後4時30分
※最終日は午後3時まで
場所 わたらせ自然館
2回目 9月24日(木)～10月1日(木)
時間 午前9時～午後5時
※最終日は午後3時まで
場所 中央公民館2階ロビー

お知らせ

会員募集
青少年ボランティア



青少年ボランティアは、青少年活動に関するボランティア団体です。現在、中学生のジュニアリーダーと高校生以上の会員を募集しています。
主に小学生を対象としたレクリエーションや野外体験活動にリーダーとして参加します。小学5年生の子ども会自

お知らせ

閉校記録映像公開
3月に閉校した南小学校と北小学校の閉校記録映像を、町のホームページにてご覧になれます。また、各公民館においてDVDの貸出も行っていきます。
昨年11月に開催した閉校行事の様子や、ドローンによる空撮映像もありますので、ぜひご覧ください。
問合せ 総務学校係 ☎82-16153

小学校へ入学する前に
就学時健康診断

令和3年度に小学校へ入学するお子さんを対象に就学時健康診断を各小学校で実施します。保護者同伴のうえ、受診してください。
当日、体調不良などで受診ができない場合は、総務学校係へ連絡してください。
日程
○東小学校 10月2日(金)
○西小学校 10月9日(金)
受付時間 午後1時～1時10分
問合せ 総務学校係 ☎82-16153





Face

フェイス...

「おはようございます」から始まる見守りボランティア
あいつつという小さな種が
少しずつ芽を出していく

「人を知る」ことが好き

平井さんは、約10年前に板倉ニュータウンに移住されたそうです。元々「人を知ることが好きな平井さん。新しくできた街の、まだなんとなく心の距離が感じられるようなとき、ご近所などであいつつを心がけるようにしていました。

そしてこの小さな種は、少しずつ芽を出しているようです。下を向いていた子も、小さな声だった子も、今では笑顔で、そして大きな声であいつつできるようになりました。近所で会ったときには「朝のおじさんだ」と声をかけられることもあると、うれしそうに話してくれました。

小さな種をまく

そんな中、およそ3年前に東小学校の通学の見守りボランティアを始めました。毎朝、板倉東洋大前駅近くの交差点で登校するたくさん子ども達を見守っています。

始めたころは、平井さんが「おはようございます」と声をかけても、なかなかよいあいつつは帰ってこなかったそうです。下を向いてしまっていたり、あいつつが帰ってきても小さな声だったり。

そんなとき、ご近所のかたから「平井さんは小さな種をまいているんですね」と声をかけられたことがあるそうです。

これからも素敵な出会いを

ご近所の付き合いが疎遠になって久しい昨今、この見守りボランティアを続けていくなかで、地域の人たちの顔も分かるようになったそうです。「なかなか地域の人たちと接することは多くないけど、ボランティア活動をすることで近所の人と知り合えるのはうれしいしありがたい」ということでした。

今後は地域の活性化の手伝いもしていきたいという平井さんには、これからも素敵な出会いがたくさん待っているような気がします。そしていつまでも、元気な声かけで子ども達を見守ってください。

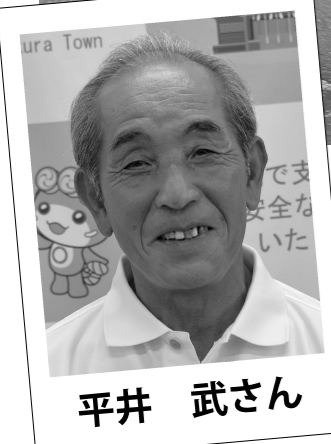

平井 武さん

ひらい たけし/70歳
朝日野4丁目在住

ゴルフをするなど、外にすることが好きという平井さんですが、3年くらい前からご自分で手打ちうどんを作るのを趣味にしているそうです。



レポーター
広報編集委員
こばやしともよ
小葉智代



「ねんきんネット」とは？

「ねんきんネット」は、お客様がインターネットを通じて、24時間いつでもどこでもパソコンやスマートフォンからご自身の年金の情報を手軽に確認できるサービスです。年金受給者のかたも各種通知の内容確認や印刷が可能です。

この「ねんきんネット」を利用するには、利用登録（ユーザIDの取得）が必要となります。登録の際には、基礎年金番号、メールアドレスが必要となりますので、登録時にお手元に年金手帳や年金証書など基礎年金番号が確認できるものをご用意のうえ登録申請を行ってください。

◇「ねんきんネット」でできること

- ・ご自身の年金記録の確認
- ・将来の年金見込額の確認
- ・電子版「ねんきん定期便」の閲覧
- ・日本年金機構が郵送している年金に関する通知書の内容の確認
- ・通知書（PDFファイル）の保存、印刷

ねんきん定期便・ねんきんネット専用ダイヤル
☎0570-058-555（ナビダイヤル）
☎03-6700-1144（IP電話からかけるとき）

問合せ 太田年金事務所 ☎49-3716

消費トラブルにご注意！



格安スマホに注意！！ 【ひとこと助言】

【事例】

格安スマートフォンプランに興味を持ち、某社に契約内容について問い合わせたところ、「通信条件は変わらず、今より利用料金が安くなる。通話は1回10分以内であれば無料」との説明だったため、早速契約し、今までと同じ通話方法で使用していた。しかし、使用開始から2カ月間で2万7千円もの高額な利用料を請求されたため、改めて契約書を確認すると「10分以内の通話を無料にするためには、特定のアプリを使用しなければならない」と書かれていた。

格安スマートフォンプランに移行した場合、今までの携帯電話会社と同じサービスが利用できるとは限りません。サポート内容や問い合わせ方法など契約内容をよく確認し、今までの携帯電話会社との違いを十分理解したうえで契約しましょう。

無料通話サービスには、独自のアプリを使うなどサービス提供事業者独自の条件が付されている場合もあり、特に注意が必要です。

契約について不安に思うことやトラブルが生じた場合は、消費生活センターにご相談ください。

相談は消費生活センターまで ☎82-7830（ナヤマナシ）

●●●水道工事休日当番●●●

月	日	曜日	当番店	電話
9	5	土	(有)佐山設備	82-2152
	6	日	(有)根岸工業	82-0537
	12	土	高田管工設備	82-1856
	13	日	(有)長谷川設備	77-0358
	19	土	山岸管工設備	82-5251
	20	日	小倉設備	82-0261
	21	祝	宇治川管工	77-0057
10	22	祝	高田管工設備	82-1856
	26	土	(有)根岸工業	82-0537
	27	日	(有)岩崎設備	82-0027
	3	土	(有)長谷川設備	77-0358
	4	日	土橋設備	82-2982
	10	土	小倉設備	82-0261
	11	日	宇治川管工	77-0057
10	17	土	(有)岩崎設備	82-0027
	18	日	(有)しんえい設備	82-0001

●水道に関する問合せ
群馬東部水道企業団館林支所
☎80-3201

●●●休日当番医●●●

期日	内科系	外科系	耳鼻科
9月6日(日)	うへの医院 72-3330	須田内科医院 63-1414	しんじょう整形外科クリニック 55-3623 板倉耳鼻咽喉科クリニック 80-4333
9月13日(日)	県西在宅クリニック館林 55-3818	田沼内科医院 88-7522	慶友整形外科病院 49-9000
9月20日(日)	堀越医院 73-4151	たなか医院 62-2881	海宝病院 74-0811 川田耳鼻咽喉科医院 72-3314
9月21日(祝)	はまだクリニック 80-1100	藤原医院 88-7797	岡田整形外科クリニック 72-3163
9月22日(祝)	真中医院 72-1630	蜂谷病院 63-0888	川島脳神経外科医院 75-5511
9月27日(日)	土井レディスクリニック 72-8841	増田医院 82-2255	新橋病院 75-3011
10月4日(日)	後藤内科医院 72-0134	益田小児科医院※ 62-5535	小曽根整形外科 72-7707 川村耳鼻咽喉科医院 72-1337
10月11日(日)	福田ペインクリニック 84-1233	横田医院 72-0255	澤田皮膚科外科 70-7703
歯科			
◆緊急 公立館林厚生病院 72-3140(内科系・外科系)			
◆夜間 夜間急病診療所 73-2313 午後7時～10時(日、祝日を除く) 内科・小児科(要電話確認)			

●診療時間、午前9時～午後5時（ただし、耳鼻科の診療時間は、午前9時～午後1時）
●内科系の※は、小児科のみとなります。
●受診前に医療機関に確認してください。
●救急テレホンサービス ☎73-5699：受診可能な病院を紹介しています。

広報いたくら 9

スケジュール

- 板倉町役場(町) 82-1111
- 保健センター(保) 82-3757
- 海洋センター(海) 82-0858
- 福祉センター(福) 82-3900
- 児童館(児) 82-2270
- 環境下水道係 82-6132

日 Sun	月 Mon	火 Tue	水 Wed	木 Thu	金 Fri	土 Sat
		1 3区~8区 ◆県民交通安全日 ◆防災ラジオ定期放送	2 窓口延長 1,2区、9~15区 3区~8区 ●ストレス・こころの相談(館保)	3 1,2区、9~15区	4 3区~8区	5
6	7 1,2区、9~15区 ◆こあら学級(保) ◆おはなし会(児) ◆水道料金口座振替日(1区、2区、10区の一部、11区~15区)	8 3区~8区 ●法律相談(町)	9 窓口延長 3区~8区 1,2区、9~15区 ◆0歳児童館(プチ運動会)(児)	10 1,2区、9~15区 ●ふれあい相談会(館保)	11 3区~8区	12 ◆チャレンジ広場(紙粘土でお皿作り)(児)
13	14 1,2区、9~15区 ◆おはなし会(児) ◆子育て講習会(読み聞かせについて)(児)	15 3区~8区 ◆自転車マナーアップデート ◆おたのしみ広場(秋の壁面制作)(児)	16 窓口延長 1,2区、9~15区 3区~8区 ●子育てこころの相談(館保) ●ストレス・こころの相談(館保) ◆県民防犯の日 ◆乳児健診(保)	17 1,2区、9~15区 ◆ハピマタ(保)	18 3区~8区 ◆1・2歳児健診(保)	19
20	21 敬老の日 1,2区、9~15区 ◆秋の全国交通安全運動~30日	22 秋分の日 3区~8区	23 窓口延長 3区~8区 1,2区、9~15区	24 1,2区、9~15区 ●ばおばお(保)	25 3区~8区 ◆高齢者交通安全日 ◆赤ちゃんレストラン(保)	26
27	28 1,2区、9~15区 ●農地相談(町) ◆おはなし会(児)	29 3区~8区 ◆1・2歳児児童館(足形べったん)(児) ◆6か月児相談(保)	30 窓口延長 ●ばおばお(保) ◆固定資産税第3期 ◆国民健康保険税第3期 ◆介護保険料第3期 ◆後期高齢者医療保険料第3期	10/1 1,2区、9~15区 ◆県民交通安全日 ◆防災ラジオ定期放送	2 3区~8区	3
4	5 1,2区、9~15区 ◆こあら学級(保) ◆おはなし会(児)	6 3区~8区 ◆おたのしみ広場(ミニ人形劇)(児)	【定休日および休館日のお知らせ】※詳しくはお問い合わせください ○各公民館：月曜日および祝日 ○海洋センター：月曜日および祝日 ○わたらせ自然館：月・火曜日および祝日の翌日 ○文化財資料館：月曜日 ○福祉センター：土・日曜日および祝日 ○児童館：日曜日および祝日			

◎窓口延長は、毎週水曜日午後7時15分まで ◎その他、各イベント・催し物については、町ホームページのイベントカレンダーをご覧ください

🗑️ 可燃ごみ収集日(生ごみを含む) 🗑️ 資源ごみ収集日(古紙類・小型家電・容器包装プラスチック・ペットボトル・プラスチック)

🗑️ かん・びん・危険物収集日

定例相談
●法律相談(要予約) 午後1時~4時 問合せ 戸籍年金係 ☎82-6131
●農地相談(要予約) 午後1時30分~4時 問合せ 農業委員会 ☎82-6138
●社会福祉協議会相談情報 ボランティア何でも相談 (毎週月~金 祝日除く) 午前9時~午後5時 問合せ 社会福祉協議会 ☎82-3900
●保健センター相談・教室情報 子どもの相談(要予約) ばおばお 9月24日 こたばの成長 9月30日 子育ての悩み 午後1時30分~5時 健康相談 午前10時~11時30分 問合せ 保健センター ☎82-3757
●館林保健福祉事務所相談情報 子育てこころの相談(要予約) 午前9時~11時 ●ストレス・こころの相談(要予約) 午後1時~3時 ◆ふれあい相談会(要予約) 午後1時15分~3時30分 問合せ 館林保健福祉事務所 保健係 ☎72-13230
●くらの相談窓口 (休館日を除く毎日) 午前8時30分~午後5時 中央公民館 ☎82-2435 東部公民館 ☎82-1244 南部公民館 ☎82-1424 北部公民館 ☎77-1855

