

広報

ITAKURA TOWN PUBLIC RELATIONS

いたくら



今月の表紙

麦秋は夏の季語

 マチイロ



広報紙をスマホに配信します

申込受付中

住宅の耐震改修を支援します

①耐震診断 ～住宅の耐震性がどのくらいあるか診断します～

対象住宅 昭和56年5月31日以前に着工され、在来軸組工法で建築された2階建て以下の戸建て住宅または併用住宅

募集期間 第1次 9月30日(木)まで
第2次 10月～12月(予定)

費用 診断者(建築士)の交通費として1,000円(診断費用は無料です)

診断結果は4段階で評価

診断方法

診断者(建築士)が訪問し、間取り図や建物の状態を確認して、耐震性を診断します



受診者の感想

- ▼自宅の健康診断のつもりで申し込みました。
- ▼費用があまりかからず、気軽に申し込むことができました。
- ▼過去にリフォームをしても、耐震診断の結果、耐震性を満たしていない場合があることが分かりました。

区分	1	2	3	4
評価	耐震性が十分に確保されている	耐震性が確保されている	倒壊する可能性がある	倒壊する可能性が高い
	診断結果がこの範囲となった住宅は耐震改修補助金の対象となります(昭和56年5月31日以前に着工された住宅は、この範囲の診断となることが多い)			



写真は熊本大地震で被災した木造住宅

住まいの倒壊・損壊から命を守るために

耐震診断から始める地震に強い家づくり

予期せぬ地震への心構え

今年2月中旬に福島県沖で震度6強を観測する地震が発生しました。この地震では板倉町でも震度4の地震が観測されました。また、3月中旬には、宮城県沖で震度5強を観測する地震が発生しており、地震が多発している状況から皆さんの防災意識が改めて高まっているかと思えます。

しかし、防災意識は地震発生直後には高まりますが、時間の経過とともに低下してしまいがちです。「自分は大丈夫」と思わず「地震はいつ起きてもおかしくない」という心構えが大切です。

地震により自宅が倒壊してしまうと、長期間にわたり避難所や仮設住宅での不自由な生活を余儀なくされてしまいます。また、建物密集地で建

住まいの耐震性を高めて地震に備える

物倒壊が起きた場合、緊急車両の通行に支障をきたし、救助活動が遅れるなど、二次的被害の増大につながる恐れがあります。

住まいの耐震性を高めるために、まず建物の耐震性能を診断し、倒壊する可能性がある」と判定された場合には、基礎や壁の補強といった耐震改修工事を実施しましょう。

建物自体の補強のほかに、室内にあるタンスや本棚などの家具が倒れないように壁に固定したり、出入口を塞がないように家具の配置を工夫することも減災に効果があります。被害を少しでも軽減させるためにも、防災意識を持ち、住まいの耐震性を高めて地震に備えましょう。

震災に強いまちづくり板倉町の補助事業

町では、地震による建物の倒壊などの被害から皆さんを守り、震災に強いまちづくりを推進するため「第3期板倉町耐震改修促進計画」に基づき、住宅およびその他の建築物の耐震性の促進に取り組んでいます。

特に耐震性が不十分といわれる昭和56年5月以前に着工された木造住宅に対して

- ①耐震診断者の派遣
 - ②耐震相談会の実施
 - ③耐震改修費用の一部補助
- を行い、耐震性の促進に取り組んでいます。
- 増改築やリフォームをする際も、住宅の耐震改修につながるような工事を同時に行い、効果的な住宅改修をされることをおすすめします。

②耐震相談 ～耐震改修の方法などの疑問に無料でお答えします～

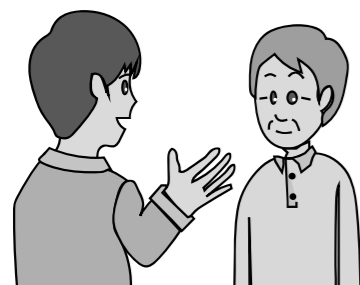

対象者 町主催の耐震診断を受けたかた、増改築に併せて耐震改修したい

開催予定 第1回 10月
第2回 令和4年2月

※住宅の間取り図や耐震診断結果などが必要です

③耐震改修 ～補助金額を拡充、耐震改修の際にぜひご活用ください～

対象住宅 耐震診断の結果が、「3倒壊する可能性がある」「4倒壊する可能性が高い」だった住宅

募集期間 第1次 9月30日(木)まで
第2次 10月～12月(予定)

※応募の状況によって第2次募集を行います

補助金額 上限100万円(耐震補修工事にかかる費用の5分の4以内) ※昨年度の上限は80万円

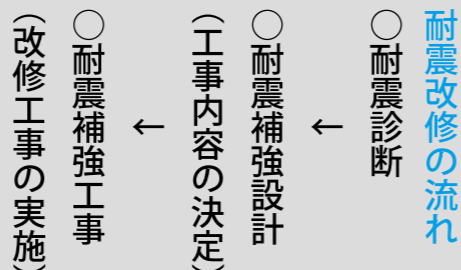



第37回板倉まつり
板倉まつり中止のお知らせ

8月に開催を予定していましたが、「第37回板倉まつり」は、開催に向けて準備を進めていきましたが、新型コロナウイルス感染症拡大の状況を考慮し、参加者や来場者の健康と安全

安心を最優先とするため、開催中止を決定しました。皆様のご理解をお願いいたします。
問合せ 商工観光係
☎82-6139



板倉町職員採用試験
令和4年採用の職員採用試験を行います

令和4年4月1日採用

◆募集職種 一般事務職(事務) 若干名
◆受験資格 平成5年4月2日以降に生まれ、学校教育法による大学(短期大学を除く)を卒業または令和4年3月31日までに卒業見込みの人

※町内在住、出身などの条件を満たすかたは、第一次試験に加点します。詳細は募集要項をご確認ください。
◆試験日および会場
期日 7月11日(日)
会場 板倉町役場

◆受験手続き 次の書類を受付期間内に提出してください。
○採用試験申込書
申込書は役場で配布するほか、町ホームページからダウンロードできます。
○大学等の卒業証明書(または卒業見込み証明書)
○大学等の成績証明書
◆申込書配布、受付期間
6月1日(火)～6月17日(木)
(土・日曜日を除く)

◆受付時間
午前8時30分～午後5時15分
問合せ 秘書人事係
☎82-6121



児童手当
児童手当の現況届の提出を忘れずに

児童手当を受給しているかたは、毎年6月に現況届を提出することとなっています。現況届は、世帯状況などをもとに、受給要件を確認するためのものです。提出されない場合は、6月分以降の児童手当が受給できなくなりますので、ご注意ください。

◆提出期限 6月30日(水)
◆提出方法 該当するかたには案内を郵送します。必要書類を添付して、福祉課子育て支援係に提出してください。なお、新型コロナウイルス感染症拡大防止のため、可能な限り郵送での提出にご協力をお願いいたします。
問合せ 子育て支援係
☎82-6134



**板倉消防団ポンプ操法大会
中止のお知らせ**
6月27日(日)に予定されていたポンプ操法競技大会は、中止となりました。
問合せ 板倉消防署
☎82-1138

歯と口の健康週間
6月4日(金)～10日(木)
一生を 共に歩む 自分の歯
(令和3年度標語)
問合せ 保健センター
☎82-3757



6月議会定例会
一般質問に3人の議員が登壇

6月議会定例会が6月8日(火)から14日(月)までの7日間の会期中開催されます。なお、日程は次のとおりです。
6月8日(火) 本会議初日
6月9日(水) 本会議(一般質問) 森田義昭議員(9時～)
①ワクチン接種について
②緊急避難について
③男女共同参画について



本会議(10時15分～)
①デマンドバスについて
②公共施設の利活用について
針ヶ谷稔也議員(11時30分～)
①板倉町総合計画 基本計画、産業振興、農業の振興について
②新型コロナウイルスワクチン接種について
6月10日(木) 常任委員会
6月14日(月) 本会議最終日
※会期、日程、内容は変更する場合があります。
問合せ 議事事務局
☎82-6154



監査委員
荒井英世さんが選任されました



荒井英世さん

議会選出の監査委員として、新たに荒井英世さん(大字板倉)が選任されました。任期は5月7日から令和5年4月

30日までです。任期中は、町の行財政に関する事務の執行などを監査します。
なお、これまで監査委員を務められた黒野一郎さん(大字除川)は4月30日付けで退任されました。
問合せ 議事事務局
☎82-6154



りょうもうぐルメスタンプラリー
協力店を募集します

両毛地域の6市5町(足利市・佐野市・桐生市・太田市・館林市・みどり市・板倉町・明和町・千代田町・大泉町・邑楽町)では、両毛地域の経済活性化のため協議会を組織しイベントを実施しています。

今年度は感染症対策を講じた上で「りょうもうぐルメスタンプラリー」の開催を予定しています。開催するにあたり、イベントの協力店を募集します。
◆イベント概要 スマートフォンを用いて電子スタンプを集める「スタンプラリー形式」で実施します。協力店で買い物をしたかたは、スタンプを取得することができ、集めたスタンプの数により賞品の抽選に応募できます。
開催期間 9月頃から12月頃を予定
募集要件 次の要件を満たす店舗
①町内に実店舗がある飲食店や小売店であること
②マスクやパーテーションの設置など、感染予防をしている店舗であること
③テイクアウトを実施している店舗であること
④実施期間中、ポスターなどの販促物の設置にご協力いただけること
◆申込方法 応募を検討されている店舗のかたは、町ホームページをご覧ください。企画調整係にお問い合わせてください。なお、期限内に募集件数を上回る応募があった場合には、先着順となります。
申込期限 6月16日(水)
問合せ 企画調整係
☎82-6125

◆申込期限 6月16日(水)
◆提出方法 該当するかたには案内を郵送します。必要書類を添付して、福祉課子育て支援係に提出してください。なお、新型コロナウイルス感染症拡大防止のため、可能な限り郵送での提出にご協力をお願いいたします。
問合せ 子育て支援係
☎82-6134

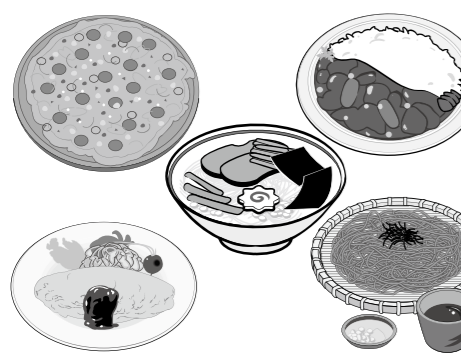

録音機能付き電話で
特殊詐欺を撃退

自動応答、通話自動録音機能を備えた電話機や、電話線と電話機の間に接続して録音機能を有する機器の購入に対して補助金を交付します。
対象 世帯全員が町税などの滞納がなく、町内に住民登録があり実際に居住している65歳以上のかた※1世帯につき1台限り補助金額
購入費用の2分の1以内、ただし上限金額6,000円で千円未満切り捨て
申請方法 購入した日から1年以内に左記のものをそろえて提出してください。
○申請書
○領収書
○機能が確認できるパンフレットまたは取扱説明書
※申請書は、安全安心係で配布するほか、町ホームページからダウンロードできます。
問合せ 安全安心係
☎82-6123

【入札結果】 予定価格が250万円(税込み)を超えるものを掲載。全ての入札結果および詳細は町ホームページに掲載しています。 問合せ 財政係 ☎82-6126

執行日	件名	場所	予定価格(税抜) 設計金額(税抜)	最低制限価格 (税抜)	落札金額(税抜)	落札率	落札者
4月28日(水)	令和3年度 板倉町緊急避難場所整備事業 測量設計業務委託	西岡、海老瀬地内	2,332万円	なし	1,248万円	53.5%	(株)アイ・ディー・エー
4月28日(水)	令和3年度 板倉町国土強靱化地域計画策定業務委託	町内全域	323万円	なし	268万円	83.0%	(株)アイ・ディー・エー
4月28日(水)	令和3年度 合の谷災害対策事業 配水管改修工事	海老瀬地内	326万円	228万円	300万円	92.0%	(株)神寛
4月28日(水)	令和3年度 邑楽東部第1排水機場点検整備業務委託	海老瀬地内	475万円	なし	410万円	86.3%	(株)スガテック
4月28日(水)	令和3年度 町道維持修繕工事(町内一円)	板倉町地内	766万円	536万円	740万円	96.6%	三郷建設工業(株)
4月28日(水)	令和3年度 舗装維持修繕工事(町内一円)	板倉町地内	865万円	605万円	840万円	97.1%	尾崎建設(株)
4月28日(水)	板倉町立板倉中学校給食室(調理室)エアコン更新工事	板倉中学校	254万円	177万円	235万円	92.5%	有佐山設備

健康

初級・中級介護サポーター養成講座



介護予防に関する基礎知識や運動の実技を学ぶことで、自主的活動や町の活動にボランティア参加できるかたを養成します。

この講座は自分自身の健康づくりやサロン、通いの場の活動にも役立ちます。

日時
初級講座 7月7日(水) 午前9時30分～11時30分
中級講座 7月14日(水)、21日(水)、28日(水) 午前9時30分～11時30分
場所 館林市赤羽公民館(館林市赤生田町)

内容
講話 フレイルについて、転倒予防、食事および口腔ケアなど
実技 筋トレ、ストレッチ、簡単な体操など
※内容については、変更になることがあります。
講師 慶友整形外科病院(館

林地域リハビリテーション広域支援センター)

募集人数 20人程度

その他 研修修了者には認定証が贈られます。
申込み・問合せ 介護高齢係
82-6135

子宮頸がんの個別診断ができます

医療機関	
公立館林厚生病院	館林市成島町262-1
土井レディースクリニック	館林市苗木町2599-128
真中医院	館林市本町3-4-5
まりレディースクリニック	館林市木戸町648
小西医院	千代田町赤岩西4-5
井上医院	邑楽町中野213

子宮頸がんの原因のウイルスは身近に存在していますが、感染し、がんを発症しても初期段階では自覚症状がありません。早く治療すれば9割以上のかたが治るといわれているため、早期発見が大切です。町の子宮頸がん検診は、集団検診と個別検診のどちらかを選べます。個別検診を希望

する場合は、保健センターから個別検診受診票をお送りします。ご連絡ください。

個別検診実施期間

6月7日(月)～11月30日(火)
自己負担金 500円(70歳以上のかたおよび令和3年度無料クーポン対象者のかたは無料)

対象者 20歳以上の女性

申込み・問合せ 保健センター
82-13757

「医療用エンディングノート」 「MOTTE」無料配布

「在宅医療介護連携相談センター」では、医療用エンディングノート「MOTTE」もしものときに想いをつたえる手帳は、疾患などにより命の危険が迫った「もしものとき」に行ってほしい「治療」や「ケア」について、あなたの「想い」を記入し、親族などの大切な人に「伝える」ものです。
詳細については、お問い合わせください。

受付時間 月曜日～金曜日
午前9時～午後4時(土・日、祝日、年末年始を除く)

問合せ (一社)館林市邑楽郡

医師会 在宅医療介護連携相談センター
55-0118

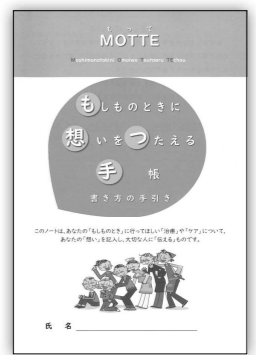

くらし

個人町民税・県民税(住民税)納税のお知らせ

令和3年度の住民税納税通知書を納税義務者の皆様へお送りします。

通知書の発送日は、納付方法により異なります。

なお、住民税が非課税になるかたにはお送りしません。

納税通知書の発送日

▼普通徴収(納付書や口座振替での納付)および年金特別徴収(年金天引き)のかた
6月8日(火)

▼給与特別徴収(給与天引き)のかた

5月中旬に勤務先に発送しましたので、勤務先からお手元に届きます。

所得課税証明書・非課税証明書の発行開始日

合格通知書で指定する日時

問合せ

○インターネット申込みに関する問合せ
人事院人材局試験課
03-1358115311

内線2333
午前9時～午後5時(土・日、祝日は除く)

○右記以外の問合せ
関東信越国税局人事第二課試験係
048160013111

内線2097
午前9時～午後5時(土・日、祝日は除く)

テレビ・エアコン・洗濯機などの処分方法

不要となったテレビ、エアコン、冷蔵庫、洗濯機、衣類乾燥機は、家電リサイクル法に基づいた処分となるため、町では収集を行っておりません。

新たに買い換える場合

購入する店で引き取ってもらえます。

廃棄のみの場合

購入した店で引き取ってもらえますが、購入した店が分からない、すでに営業していない、引っ越して遠方にあるといった場合には、次の方法で処分できます。

郵便局、ゆうちょ銀行にある、専用の振込用紙でリサイクル料金を支払い後、発行されたリサイクル券を持って指定引取所に持ち込んでください。

近隣の指定引取場所	所在	電話番号
三共運送(株)菰塚倉庫	太田市大原町2260	0277-78-7559
(株)共同陸運	栃木市岩舟静和474-4	0282-55-4568

料金

買い換える場合、廃棄のみの場合のいずれも、メーカーや家電の大きさなどにより、リサイクル料金が異なります。
また、別途に料金がかかる場合もありますので、直接購入店などにお問い合わせください。

問合せ 環境下水道係 82-6132

ひとりで悩まずご相談ください～人権相談～ 窓口相談を希望のかた(予約制) 82-6131(戸籍年金係)

秘密は厳守します。
電話相談を希望のかた

みんなの人権110番
☎ 0570-003-110

子どもの人権110番(通話料無料)
☎ 0120-007-110

女性の人権110番
☎ 0570-070-810
(平日午前8時30分～午後5時15分)

水道の手続き、水道の漏水や濁り、工事の申込み、各種証明など水道に関する問合せは

群馬県東部水道企業団館林支所 0276-80-3201

※休日・夜間の場合は、自動音声ガイダンスに切り替わります。切り替わるまで電話を切らず、アナウンスに従って用件をお伝えください。
○板倉営業所(役場窓口内)は、水道料金の支払い、口座振替申込み、給水開始・休止の手続きができます。

自治体リレーパネル展を開催します

水害の危険性や地域防災の重要性、備えの大切さなどを改めて認識していただくために、「自治体リレーパネル展」を開催します。

内容 国土交通省利根川上流河川事務所による、「カスリーン台風」の状況や洪水時の情報入手方法などに関するパネルを展示します。

期間 6月16日(水)～23日(水)

休館日 月・火曜日

場所 わたらせ自然館

問合せ 計画管理係
82-6139

くらし

ストップロコナ！ 認定店に奨励金を支給

「群馬県ストップロコナ！対策認定制度」に認定された店舗に、町から奨励金を支給します。

対象事業者

○申請日の時点で町内に店舗を有し、事業を行っているかた
○県が実施するストップロコナ！対策認定店として新型コロナウイルス感染症防止対策を継続するかた
※県の第3次受付期限6月21日(月)までに申請し、認定された店舗が対象です。

給付金額

20万円(1回限り)
※令和2年度に支給を受けたかたは、令和3年度の申請はできません。

申請方法

申請書および必要書類を原則郵送にて商工観光係へ提出
必要書類
・板倉町ストップロコナ！対策認定店舗奨励金支給申請書
・群馬県ストップロコナ！対策認定証の写し
・店舗内で群馬県ストップロコナ！対策認定ステッカーの認定番号が確認できる写真

- ・誓約書および同意書
 - ・振込先確認書類
- 申請期限** 8月6日(金)
問合せ 商工観光係
☎82-6139

病害虫のまん延防止と 農薬飛散防止にご協力を

野菜栽培で問題となるウイルス病を媒介する小さな害虫「アザミウマ類」「コナジラミ類」「アブラムシ類」の被害が大きくなっています。これらに害虫は、野菜のほかに雑草や花木などをエサとして、4～10月に多く発生します。まん延防止のため、害虫防除について皆さんのご協力をお願いします。

病害虫対策

○害虫は周辺雑草をすみかにしますので、害虫が大発生しないように除草を徹底してください。
○栽培が終了した作物は速やかに根ごと抜き取り、枯らしてください。

○ウイルス病にかかったキュウリ・トマトなどは速やかに抜き取り、土中に埋めるかビニール袋などで密閉し完全に枯らしてください。野外に放置すると感染源となってしまう

農薬使用時の注意点

○周囲の農作物に農薬がかからないように注意して散布してください。(風の強い日は散布しない)
○農薬を使用するときはラベルをよく読み、使用基準を守って使用してください。
○農薬を使用した器具はよく水洗いしてください。

○使用日時、場所、作物名、使用量を必ず記録してください。
○農薬は鍵のかかる保管庫で保管してください。

問合せ 館林地区農業指導センター
☎74-2257



県営住宅 入居者募集

募集内容の詳細は、県住宅供給公社などで配布する募集案内でご確認ください。
入居者は公開抽選で選定します。

休館日 月曜日(8月9日、16日を除く)、8月10日

場所 群馬県立館林美術館(館林市日向町)

費用 一般830円、大高生410円、中学生以下無料
*中学生以下、障害者手帳などを所持の方とその介護者一人は無料です。証明できるものをお持ちください。

その他 詳しくは館林美術館ホームページをご覧ください。
<http://gml.pref.gunma.jp>
問合せ 県立館林美術館
☎72-18188

入居資格

現在住宅に困窮しているかた(収入制限あり。单身可)
※令和2年4月1日から連帯保証人が不要

入居可能日 当選後、入居資格審査の結果、承認され次第個別に案内
申込期間 6月1日(火)～15日(火)
申込方法 所定の申込用紙を郵送

申込用紙・募集案内配布場所 県住宅供給公社、県土木事務所および町計画管理係
申込み・問合せ 県住宅供給公社
☎027-2223-5811
<http://www.gunma-jkk.or.jp>

or.jp

環境に優しく エコドライブをしましょう

エコドライブは環境に優しく(エコロジー)、家計にも優しい(エコノミー)運転方法です。ちょっとした気遣いで、自動車の燃費は大きく変わります。

▼エコドライブのすすめ
「ふんわりアクセル」スタート
優しい発進を心掛けましょう。最初の5秒で時速20kmを目安に発進するだけで、燃費

【広告】

有料広告掲載欄

献血にご協力ください

♥♥健康エンジョイポイント♥♥

日時 7月9日(金)
○午前9時30分～11時45分
○午後1時～3時30分

場所 中央公民館2階 講座室(役場北側駐車場に駐車すると便利です)

問合せ 社会福祉係 ☎82-6133

町民限定

旧北・南小学校の物品・図書をお譲りします

旧北・南小学校で使用していた物品で、処分予定のものを、希望するかたにお譲りいたします。

場所・日時

旧南小学校 6月19日(土) 午前9時～正午
旧北小学校 6月20日(日) 午前9時～正午

対象物品

- 事務用机、児童用机、椅子、書棚など(お一人につき5品まで)
- 児童用図書

引渡方法

当日、会場に直接お越しください。搬出、運搬などは各自で行っていただきます。引き渡しの際は、お名前などを記入していただきます。

当日は先着順とし、事前の下見、予約、取り置きなどはできません。

問合せ 財政係 ☎82-6126

トピックス TOPICS

新型コロナワクチン接種 ワクチン接種が始まりました

5月10日(月)、中央公民館を会場に新型コロナワクチン接種が始まりました。

接種を受けに来た鈴木京子さん(大字板倉)は「注射は痛くありませんでしたが、明日の副反応がちょっと心配です。早く世界的にコロナが落ち着いてくれればいいと思います」と話してくれました。

ワクチンに関する問合せ

- 板倉町予約専用コールセンター
☎0276-55-8270(平日午前9時～午後5時)
- 保健センター ☎82-3757



くらしの情報

●●いたくらお知らせメール●●



スマートフォン・パソコン用 QRコード
携帯電話用 QRコード

●●●●●まちの動き●●●●●

人口 14,212人(-16)
うち外国人 421人(-4)
男 7,126人(-18)
女 7,086人(+2)
世帯数 5,796戸(+4)
()内は前月比 令和3年5月1日現在

●●●●●今月の税金●●●●●

町県民税(1期)
○納税は口座振替が便利です。
○納付書のかたは、コンビニエンスストア、PayPay、LINEPayでも納められます。
問合せ 収税係
☎82-6129

●●●●●事故と犯罪の発生状況●●●●●

事故	4月1日～4月30日	累計	前年比
人身事故	2件 (11件)		+1
物件事故	10件 (41件)		+5
犯罪	4月1日～4月30日	累計	前年比
侵入窃盗	2件 (3件)		+1
乗物盗難	0件 (4件)		+2
詐欺	0件 (0件)		-1
住居侵入	1件 (2件)		+2
その他の事件	8件 (17件)		0

※()内は令和3年1月からの累計

○町ホームページ
☎http://www.town.itakura.gunma.jp/



県立多々良沼公園 6月のイベント

※このほかにも、群馬県緑化センターでは、毎週木曜日の午前10時から午後3時まで「緑の相談室」を開設して、専門の相談員が庭木や花の作り方、管理の仕方などの相談も受け付けていますので、ぜひご利用ください。
また、緑化講座は「群馬県民カレッジ連携講座」として認定されています。

青空ヨガ教室
第3回 日時 6月13日(日) 午前9時～10時
第4回 日時 6月27日(日) 午前9時～10時
場所 ボランティアセンター前多目的広場
費用 500円(小学生以下無料)
持ち物 ヨガマットまたはバスタオル 飲み物
※動きやすい服装でお越しください。
問合せ 県立多々良沼公園管理事務所

寄附受納
☎5619978
寄附受納
▼一般寄附
○匿名希望 様
金500,000円
▼指定寄附
○公園整備費として
匿名希望 様
金100,000円
○小中学校教育振興費として
東毛経済クラブ
会長 染谷元彦 様
金100,000円
問合せ 財政係
☎8216126

有料広告掲載欄

【広告】

【広告】

町では、板倉ニュータウン住宅用地の販売促進のため、分譲宅地の購入希望者を紹介していただきたかたに対し、



板倉ニュータウン 個人紹介制度

くらし

群馬県が分譲する板倉ニュータウンの新規宅地分譲を開始します。住宅の購入を検討されているかたは、ぜひ見学にお越しください。

板倉ニュータウン 新規宅地分譲

紹介の成立要件
次の要件を満たした場合に紹介成立とします。
○売買契約の締結
○土地代金の納入
○土地の引渡し
受付場所 板倉ニュータウン販売センター
受付時間 午前9時～午後5時
問合せ 誘致推進係
☎7014040



0120-17014051
○群馬県企業局団地課
☎027122613955
☎https://www.itakura-newtown.or.jp/

第2回緑化講座を開催します
庭木は年ごとに伸び続けるので、そのままにしておくと枝葉が繁りすぎて形が乱れ、日当たりや風通しが悪くなり、病気が発生したり害虫に寄生されたりします。
庭木のせん定は、難しいものと思われがちですが、庭木の性質を正しく理解すれば、あとは基本的な技術を覚えるだけで、誰でも楽しく庭木の手入れを行うことができます。
今回は常緑樹の庭木のせん定について基本的なポイントを学びます。
日時 7月1日(日) 午前10時～正午
場所 群馬県緑化センター(邑楽町中野)
テーマ これから行いたい常緑樹のせん定
講師 茂木清美 樹木医
募集人数 先着16人
(電話による受付)
申込み 6月14日(日) 午前8時30分から(定員になり次第締切)
受講料 無料
問合せ 群馬県緑化センター
☎8817188

【広告】

【広告】

有料広告掲載欄

有料広告掲載欄

ご協力ください夏の節電

今年の夏も、熱中症などに十分注意して、無理のない範囲で節電にご協力ください。

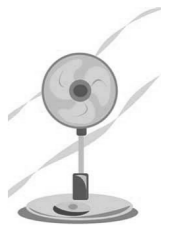

問合せ 環境下水道係
82-6132

謝礼金を交付しています。
対象者および謝礼金額
○板倉町に居住する紹介者(板倉ニュータウン居住者を除く) 10万円
○板倉町外に居住する紹介者 5万円
※ニュータウン居住者の場合、県企業局より謝礼金10万円が交付されます。
対象地 群馬県企業局が直接販売している板倉ニュータウン分譲地
※建築分譲地は対象外
紹介の成立要件
次の要件を満たした場合に紹介成立とします。
○売買契約の締結
○土地代金の納入
○土地の引渡し
受付場所 板倉ニュータウン販売センター
受付時間 午前9時～午後5時
問合せ 誘致推進係
☎7014040

なお、先着順分譲宅地の申し込みは随時受け付けています。詳しくは、板倉ニュータウンホームページまたは、電話でお問い合わせください。
新規宅地分譲の概要
所在地 板倉町朝日野・泉野
面積 225・11㎡(68・0坪)
分譲価格 590・43万円(2556・07㎡(77・4坪))
申込受付期間 6月12日(土)～6月27日(日)(6月27日(日)は正午まで)
※インターネットによる申し込みは6月25日(金)まで
申込場所 板倉ニュータウン販売センターまたは、板倉ニュータウンホームページ
問合せ 板倉ニュータウン販売センター
☎0120-17014051
○群馬県企業局団地課
☎027122613955
☎https://www.itakura-newtown.or.jp/

インフォメーション

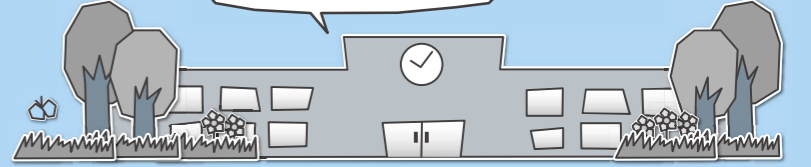

各教室へ参加を希望されるかたは各施設まで
お電話でお申し込みください。

各施設お問合せ先

- | | |
|----------------|------------------|
| 中央公民館 ☎82-2435 | 海洋センター ☎82-0858 |
| 東部公民館 ☎82-1241 | わたらせ自然館 ☎82-1935 |
| 南部公民館 ☎82-1424 | 文化財資料館 ☎91-4018 |
| 北部公民館 ☎77-1855 | |

受講生募集

東部公民館
園芸教室(ハイドロプラント)

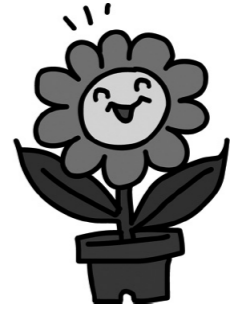

健康エンジンポイント
期日 6月24日(木)
時間 午前10時
内容 土を使わない観葉植物の育てかたを学びます。
対象 成人10人
材料費 1,500円
持参品 エプロン
受付期間 6月8日(火)～15日(火)

※お持ちでないかたにはお貸しします。
受付期間 6月9日(水)～16日(水)



南部公民館
夏の養生教室
健康エンジンポイント



期日 6月22日(火)・7月6日(火)・20日(火)(全3回)
時間 午前10時
内容 梅雨から夏の時期にかけて起こりやすい、不調や不快な症状を改善する、養生法を学ぶ講座です。

6月22日(火) 和漢入浴剤作り
 7月6日(火) 薬膳茶作り
 7月20日(火) 薬膳スープの素作り
対象 成人12人
材料費 各回600円
持参品 筆記用具
受付期間 6月8日(火)～15日(火)

南部公民館
太極拳教室

健康エンジンポイント
期日 7月2日(金)・9日(金)・16日(金)(全3回)
時間 午前10時
内容 太極拳を基礎から学びます。
対象 成人12人
持参品 タオル・飲み物・上履き(底の薄い靴)
受付期間 6月9日(水)～20日(水)

北部公民館
ウォーキング&ストレッチ教室
健康エンジンポイント

期日 6月23日(水)・30日(水)(全2回)
時間 午前10時
内容 ハーブの寄せ植え
対象 成人10人
材料費 各回2,000円



時間 午前10時
内容 効率的なウォーキング方法とストレッチを学び、地域の文化財を訪ねながら実践します。
対象 成人10人
持参品 ヨガマット・帽子・飲み物・タオル
受付期間 6月8日(火)～15日(火)

北部公民館
四季の園芸教室
健康エンジンポイント



期日 6月26日(土)・9月25日(土)(全2回)
時間 午前10時
内容 ハーブの寄せ植え
対象 成人10人
材料費 各回2,000円

持参品 手袋
受付期間 6月8日(火)～22日(火)

北部公民館
ハンドベル教室
健康エンジンポイント



期日 7月9日(金)・8月6日(金)・9月3日(金)・10月1日(金)(全4回)
時間 午前10時
内容 ハンドベルの演奏を基礎から学び、技術を向上させていきます。
対象 成人8人
受付期間 6月8日(火)～22日(火)

イベント情報

中央公民館
たんぽぽおはなし会

期日 6月19日(土)
時間 午前10時30分
場所 中央公民館2階和室
内容 絵本や紙芝居などの読

中央公民館
板倉保育園児作品展

期日 6月2日(水)～30日(水)
時間 午前9時～午後5時
 ※最終日は午後3時まで
場所 中央公民館2階ロビー
内容 板倉保育園の園児たちが制作した作品を、多数展示します。

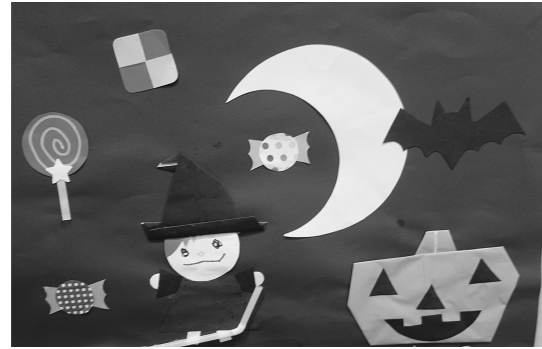

わたらせ自然館
陶芸&写真展

期日 6月24日(木)～7月4日(木)
時間 午前9時～午後4時30分



※最終日は午後3時まで
内容 陶芸クラブやカメラクラブの皆さんが制作、撮影した作品を展示します。
出展
 陶芸 ふれあい陶芸クラブ
 写真 オリエントカメラクラブ

お知らせ

海洋センター
プール休止のお知らせ

令和3年度の海洋センタープールは、新型コロナウイルス感染症拡大防止のため、休止とさせていただきます。
問合せ スポーツ振興係(海洋センター)

ご利用ください
英語検定料助成

町では、公益財団法人日本英語検定協会が実施する実用英語技能検定(従来型、SICBT、S-Intermediate view)の検定料を半額助成します。
対象者 町内に住所を有する高校生以下のかた
申請要件 英語検定3級以上を受験したかた
助成回数 原則同一年度1回です。ただし、3級以上に合格し、同年度内に更に上位の級を受験する場合は1回を限度に助成します。(最高2回まで助成)
助成金額 検定料の半額
申請方法 以下の書類を総務学校係に提出してください。
 ①助成金交付申請書(町ホームページからダウンロード可)
 ②振込先の口座番号が確認できる書類(通帳やキャッシュカードの写し)
提出期限 英語検定を受験した年度の3月末日
申込み・問合せ 総務学校係 ☎82-6153



新型コロナウイルス感染症の影響により、変更または中止になる場合があります。あわせて当面の間、公民館等の主催事業における募集対象は「町内(在住・在勤)のかた」とさせていただきます。ご自宅で検温し、マスク着用のうえで参加ください。

広報いたくら 6

スケジュール

- 板倉町役場(町) 82-1111
- 保健センター(保) 82-3757
- 海洋センター(海) 82-0858
- 福祉センター(福) 82-3900
- 児童館(児) 82-2270
- 環境下水道係 82-6132

日 Sun	月 Mon	火 Tue	水 Wed	木 Thu	金 Fri	土 Sat
		1 3区~8区 ◆県民交通安全日 ◆防災ラジオ定期放送 ◆住民健診(旧南小)	2 窓口延長 1,2区、9~15区 3区~8区 ◆ストレス・こころの相談(館保) ◆住民健診(旧南小)	3 1,2区、9~15区 ◆住民健診(旧南小) ◆女性のがん検診(保)	4 3区~8区 ◆女性のがん検診(保)	5
6	7 1,2区、9~15区 ◆水道料金口座振替日(3区~9区、10区の一部) ◆こあら学級(保)	8 3区~8区 ◆人権相談(中公) ◆行政相談(中公) ◆法律相談(町) ◆女性のがん検診(保)	9 窓口延長 3区~8区 1,2区、9~15区 ◆ふれあい相談会(館保) ◆住民健診(東公)	10 1,2区、9~15区 ◆住民健診(東公) ◆ばおばお(保)	11 3区~8区 ◆住民健診(東公)	12 ◆住民健診(東公)
13	14 1,2区、9~15区 ◆女性のがん検診(保) ◆えいごであそぼう(児)	15 3区~8区 ◆自転車マナーアップデー ◆女性のがん検診(保) ◆おたのしみ広場(壁面制作)(児)	16 窓口延長 1,2区、9~15区 3区~8区 ◆県民防犯の日 ◆住民健診(北公) ◆乳児健診(保)	17 1,2区、9~15区 ◆住民健診(北公) ◆おはなし会(児)	18 3区~8区 ◆住民健診(北公) ◆1歳6か月児健診(保)	19
20	21 1,2区、9~15区 ◆えいごであそぼう(児)	22 3区~8区	23 窓口延長 3区~8区 1,2区、9~15区 ◆女性のがん検診(保) ◆0歳児童館(七夕寝相アート)(児)	24 1,2区、9~15区 ◆女性のがん検診(保) ◆おはなし会(児)	25 3区~8区 ◆高齢者交通安全日 ◆女性のがん検診(保)	26 ◆チャレンジ広場(バスボム)(児)
27 ◆女性のがん検診(保)	28 1,2区、9~15区 ◆農地相談(町) ◆えいごであそぼう(児)	29 3区~8区 ◆住民健診(保)	30 窓口延長 ◆住民健診(保) ◆町県民税第1期	7/1 1,2区、9~15区 ◆県民交通安全日 ◆防災ラジオ定期放送 ◆おはなし会(児)	2 3区~8区 ◆女性のがん検診(保)	3
4	5 1,2区、9~15区 ◆水道料金口座振替日(1区、2区、10区の一部、11区~16区) ◆こあら学級(保) ◆えいごであそぼう(児)	<p>【定休日および休館日のお知らせ】※詳しくはお問い合わせください</p> <ul style="list-style-type: none"> ○各公民館：月曜日および祝日 ○海洋センター：月曜日および祝日 ○わたらせ自然館：月・火曜日および祝日の翌日 ○文化財資料館：月曜日 ○福祉センター：土・日曜日および祝日 ○児童館：日曜日および祝日 				

◎窓口延長は、毎週水曜日午後7時15分まで ◎その他、各イベント・催し物については、町ホームページのイベントカレンダーをご覧ください

- 🗑️ 可燃ごみ収集日(生ごみを含む)
- 🗑️ 資源ごみ収集日(古紙類・小型家電・容器包装プラスチック・ペットボトル・プラスチック)
- 🗑️ びん・かん・危険物収集日

定例相談
<ul style="list-style-type: none"> ◆人権相談(要予約) 午前10時~午後3時 ◆行政相談 午前10時~正午 午後1時~4時 ◆法律相談(要予約) 午後1時~4時 ◆農地相談(要予約) 午後1時30分~4時 ◆社会福祉協議会相談情報 ☎82-6138 ◆ボランティア何でも相談 (毎週月~金 祝日除く) 午前9時~午後5時 ◆健康相談 午前10時~11時30分 ◆子ども相談(要予約) 6月10日 こたばの成長 ばおばお ◆保健センター相談・教室情報 ☎82-3900 ◆ストレス・こころの相談(要予約) 午後1時~3時 ◆ふれあい相談会(要予約) 午後1時15分~3時30分 ◆館林保健福祉事務所相談情報 ☎82-3757 ◆くらしの相談窓口 (休館日を除く毎日) 午前8時30分~午後5時