

広報

ITAKURA TOWN PUBLIC RELATIONS

いたくら



今月の表紙

離山のヒガンバナ（海老瀬）
（令和4年9月22日撮影）

 マチイロ



広報紙をスマホに配信します

理解こそが最大の安心 介護予防サポーター／認知症サポーター

問合せ 板倉町包括支援センター
(介護高齢係)
☎82-6135

介護予防サポーター

自分らしく地域で暮らすためには、一人ひとりが介護予防の大切さを理解し、生きがいをもって、自分自身のことを自分でできる時間を延ばすことが大切です。自分自身の介護予防の取り組みだけでなく、町の皆さんの介護予防の取り組みを応援する「介護予防サポーター」についてご紹介します。

介護予防サポーターとは、町が開催する介護予防サポーター研修で介護予防に必要な基礎知識や運動の実践方法などを学び、地域で自主的に介護予防活動を行うかたのことで、介護予防の地域づくりには欠かせない存在です。

8月末現在、97人の活動可能な介護予防サポーターがいます。下記のとおり、さまざまな活動を行っており、皆さん都合がよい時に元気いっぱい活躍されています。

また、介護予防サポーター同士の交流会も定期的に行っているため、新しい仲間が増え、楽しく活動を続けられます。

ご自身や家族、そして地域の皆さんの介護予防のために、一緒に介護予防サポーターとして活動してみませんか。介護予防サポーター養成研修は毎年7月に開催しています。研修開催案内については広報紙でお知らせしますので、募集記事が掲載された際にはぜひお申し込みください。

町では、たくさんのプログラムを用意しています。まずは、お気軽に参加の申し込みをされてみてはいかがでしょうか。詳しくは、板倉町包括支援センター(介護高齢係)にお問い合わせください。

参加者のサポート

ふれあい脳若教室	タブレット端末を使った脳若トレーニング
あたまのたいそう教室	公文式教材を使用した認知症予防トレーニング
まちなか測定教室	通いの場に参加しているかたの体力測定やフレイル予防の講話

スキルアップ

いたくらクリーンウォーク	ごみ拾いをしながらの健康づくりウォーキング
介護予防サポーター定例会	サポーター同士の交流活動に関する意見交換
デジタルライフ教室	スマホの使い方(基礎編)の習得

お互い
になり
の応援者
ましょう



認知症サポーター

認知症は、家族や地域のかたが正しく理解し対応することで、進行を遅らせたり、穏やかに過ごせる時間を長くすることができます。認知症を正しく理解し、認知症の人やご家族を温かく見守る応援者である「認知症サポーター」についてご紹介します。

認知症は、早期発見と早期治療、関わる人の対応が症状の進行に大きく影響することがわかっています。認知症サポーターは、町が開催する認知症サポーター養成講座で認知症の基礎知識(症状、治療など)や対応方法を学んだかたで、認知症に優しいまちづくりには欠かせない存在です。8月末現在、777人のかたが認知症サポーター養成講座を受講しました。

町では、引き続きたくさんの方の認知症サポーターを養成していきます。また、認知症になってもなくても生き生きと暮らせるまちを目指し、認知症サポーターによるさまざまな活動を計画しています。まずは、認知症サポーター養成講座を受講して認知症について学んでみませんか。自宅や職場などへの出前講座を実施していますので、詳しくは板倉町包括支援センター(介護高齢係)までご連絡ください。

令和5年6月に「認知症基本法」が成立しました。認知症の人が尊厳と希望を持って暮らせるよう、国民一人ひとりが互いに支え合いながら活力ある社会の実現を推進する法律です。この法律により毎年9月が認知症月間と定められました。

オレンジカフェ

日時 毎月第3金曜日
午前10時30分～11時45分
場所 福祉センター
費用 無料
問合せ 板倉町社会福祉協議会
☎82-3900

りんどうカフェ

日時 毎月第3月曜日
午後1時30分～3時
場所 グループホームりんどう
費用 無料
問合せ ミモザ荘在宅支援センター
☎77-2550

うたごえカフェ

日時 毎月第4火曜日
午後1時30分～3時
場所 めぐグループホーム板倉
費用 無料
問合せ めぐグループホーム板倉
☎70-4187

おひさまカフェ

日時 毎月第2水曜日
午後1時30分～3時
場所 グループホームおひさま
費用 無料
問合せ グループホームおひさま
☎55-5123

お茶を飲みながらおしゃべりをしたり、体操や脳トレを行っています。専門職による認知症についての相談もできます。認知症サポーターがカフェのお手伝いをしています。

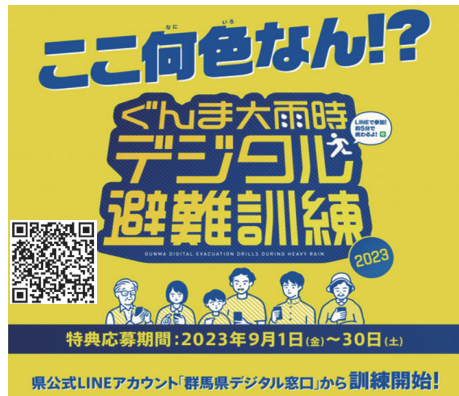

2022年に引き続き「ぐんま大雨時デジタル避難訓練2023(台風編)」を9月1日から実施します。大雨時の避難方法について、一連の流れを確認してみましょう。訓練の最後に実施する『防災クイズ』で満点を取った県民のかたを対象に、抽選で宿泊券などが当たります。(応募は9月30日まで)
※県公式LINEアカウント「群馬県デジタル窓口」の友だち登録が必要です。

問合せ 県庁砂防課 ☎027-226-3633

板倉町の名所や知られざる魅力に触れていただけるバスツアーを実施します。渡良瀬遊水地の見学や船頭の操る揚舟への体験乗船、昼食は川魚料理を堪能していただきます。また、ツアーには、情熱とユーモアにあふれる地元観光サポーターがさらに楽しい旅へとエスコートいたします。

日時 10月29日(日) 午前9時
参加対象者 関東どまんなかサミット関連自治体(板倉町、栃木市、小山市、野木町、加須市、古河市)に居住しているかた
定員 40人程度
参加費 3,000円
申込期限 9月29日(金)
申込方法 申込書に必要事項を記入のうえ、企画調整係あてにメール、郵送もしくはFAXにてお申込ください。申込用紙は、町ホームページからダウンロードできます。また、企画調整係でも配布しています。



問合せ 企画調整係 ☎82-6125
詳しくはこちら



いたくらまち魅力発見バスツアー
参加者を募集します

期日	会議名	開議時刻	事項
9月6日(水)	本会議	午前9時	定例会(初日)
	委員会	本議会終了後	予算決算常任委員会(補正予算審査)
	委員会	午後1時30分	総務文教福祉常任委員会(所管事務調査) 産業建設生活常任委員会(付託案件審査および所管事務調査)
9月7日(木)	本会議	午前9時	一般質問(3人) 補正予算採決
9月8日(金)	委員会	午前9時	予算決算常任委員会(決算審査)
9月9日(土)	休日		
9月10日(日)	休日		
9月11日(月)	委員会	午前9時	予算決算常任委員会(決算審査)
9月12日(火)	委員会	午前9時	予算決算常任委員会(決算審査)
9月13日(水)	委員会	午前9時	予算決算常任委員会(決算審査・総括質疑)
9月14日(木)	休会		自宅審議
9月15日(金)	本会議	午前9時	定例会(最終日)

9月議会定例会が9月6日(水)から15日(金)までの10日間の日程で開催されます。今回の定例会には、同意3件、報告1件、承認1件、令和5年度補正予算議案2件、令和4年度決算認定議案5件、請願1件の報告を除く合計12議案が審議される予定です。議会初日には各議案の審議決定を行い、令和5年度補正予算議案および令和4年度決算認定議案については、予算常任委員会へ付託し、細部にわたって慎重に審査を行います。また、常任委員会において、町が今後取り組む事務事業などについて、所管事務調査を行います。2日目には、事前に質問通告をした議員3人が登壇し、一問一答方式で一般質問を行います。その後、令和5年度補正予算議案の採決が行われます。



9月議会定例会
令和4年度決算認定議案等を審議 一般質問は3議員

最終日には、令和4年度決算認定議案の採決が行われます。
◆一般質問通告者、質問事項
期日 9月7日(木)
森田義昭議員(9時〜)
①ヤングケアラーについて
②住民避難訓練について
③コロナ感染について
藪之本佳奈子議員(10時〜)
①北小と南小のピアノについて
②コミュニティバスについて
③クビアカツヤカミキリ駆除について
④情報の発信について
青木文雄議員(11時15分〜)
①ふるさと納税の現状と展望について
②企業版ふるさと納税の振興について
③子育て支援施設について
◆予算決算常任委員会
決算審査日程
期日 9月8日(金)
企画財政課・住民環境課
総務課
期日 9月11日(月)
福祉課・税務課・会計課・都市建設課



期日 9月12日(火)
教育委員会事務局・産業振興課
健康介護課・総括質疑
◆議会傍聴
本会議および委員会の傍聴を希望されるかたは、入り口で受付票に住所、氏名、年齢をご記入ください。
◆議会動画配信
視聴の方法は、板倉町議会ホームページからご覧いただくか、YouTube(「板倉町議会」と検索)でもご覧いただけます。
問合せ 庶務課 ☎82-6154

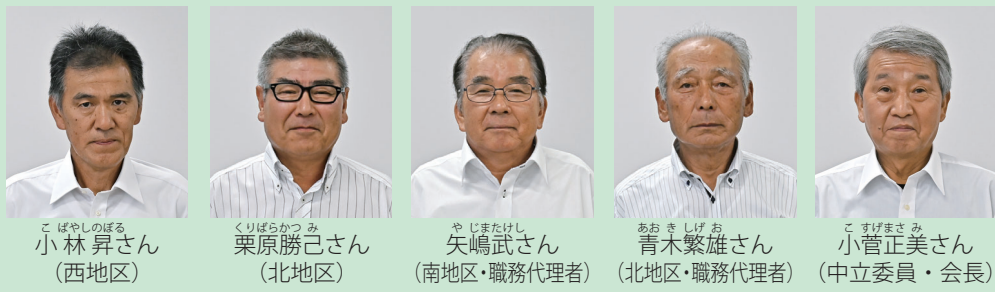

7月20日、前委員の任期満了に伴い、農業委員10人が町長より任命され、互選により小菅正美委員が会長に就任しました。また、小菅会長から、農地利用最適化推進委員12人が委嘱されました。農地法に基づく農地の貸借や売買、農地転用などの審議や遊休農地対策、担い手への農地集積など農地利用の最適化の推進に取り組んでいきます。



農地利用最適化推進委員

マイナンバーカード
休日窓口を開設します
平日の開庁時間内に来庁できないかたのために、マイナンバーカードの申請受付と交付を行います。※平日の開庁時間内に必ず電話予約してください。
日時 9月9日(土) 午前9時〜午後0時30分
9月24日(日) 午前9時〜午後5時
場所 役場1階住民環境課(3番カウンター)
※希望日時が既に予約されている場合があります。持参するもの
▼申請の場合 本人確認書類/個人番号カード交付申請書(お持ちのかた)
▼交付の場合 通知カード/本人確認書類/役場から送付されたはがき「マイナンバーカード交付・電子証明書発行通知書」(裏面に住所、氏名を記載)/住民基本台帳カード(お持ちのかた)
※受け取りの際に暗証番号の設定をします。
問合せ 戸籍年金係 ☎82-6131

最大2万円分のポイントがもらえるマイナポイントの申込みには、令和5年2月末までに申請したマイナンバーカードが必要です。ポイントの申込み期限は令和5年9月末までとなりますので、早めのカードの受取りが必要です。

気をつけたい感染症シリーズ18

結核

9月24日(日)~30日(土)は
結核予防週間です

結核とは、結核菌の感染により、主に肺に炎症が起こる病気です。県内では毎年120人前後の結核患者が報告され、その多くは高齢者です。長期間検診を受けていない人の発病も増加しています。症状は咳や痰などだけでなく、高齢者では「元気がない」「体重が減った」などのほか、無症状の場合もあり、発見しづらいケースもあります。

早期発見や健康チェックのためにも年に1回、胸部エックス線検査を受けましょう。

問合せ 保健センター ☎82-3757



板倉町商工会商品券交付事業
町内で使える商品券を交付します

新型コロナウイルス感染症拡大に伴う経済活動への影響に加え、物価高騰の影響を受けている町民の皆さまの負担軽減を図るため、1人につき3,000円分の町内で使える商工会商品券を交付します。

対象者 令和5年8月1日現在、板倉町の住民基本台帳に記録されている全てのかた

交付額 1人につき3,000円分(1,000円券×3枚)

使用できる店舗 町内登録の103店舗

使用期限 令和6年1月31日(水)まで

交付方法 世帯主あてに、世帯員分を簡易書留にて9月末までに順次郵送します。

※交付完了は9月中を予定していますが、郵便局の状況により変動します。

使用の際の注意点

○商品券は、現金との引き換えができません。
○商品券は、額面に利用が満



たない場合でも、釣り銭は出ません。
○国や地方公共団体への税の支払いや、電気・ガス・水道料金などの公共料金の支払いには使えません。
○換金性の高い物(有価証券、商品券、ビール券、図書券、切手、プリペイドカードなど)の購入はできません。
問合せ 商工観光係 ☎82-6139



住宅・土地統計調査
統計調査にご協力ください

令和5年住宅・土地統計調査を実施します。この調査は、住生活に関する最も基本的で重要な調査で、全国約340万世帯のかたを対象とした5年に一度の大規模な調査です。

調査対象 指定された調査区内に居住する世帯

基準日 令和5年10月1日

方、住宅・土地の保有状況など調査方法 調査員が9月中旬から調査世帯を訪問し、調査票を配布します。
回答方法 インターネット回答または紙の調査票を郵送してください。
※回答内容は、統計以外の目的で使用することはありません。
問合せ 商工観光係 ☎82-6139



板倉町奨学金返還支援補助金
奨学金返還の補助金を交付します

募集概要

人口減少克服・地方創生の取組として、大学などを卒業後に就業したかたで、本町に定住し、奨学金の返還を行っているかたを対象に、予算の範囲内で補助金を交付します。

補助対象となる奨学金 次のいずれかに該当する奨学金が対象です。

- ▼独立行政法人日本学生支援機構第一種奨学金
- ▼独立行政法人日本学生支援機構第二種奨学金およびそれに係る利子
- ▼板倉町奨学金貸与に関する条例に基づき、板倉町が貸与する奨学金
- ▼国または地方公共団体が貸与する奨学金

▼専従者を含む)
▼申請時において本町に住所があり、引き続き5年以上居住する意思のあるかた
▼40歳未満のかた
▼卒業後に奨学金の返還を開始しており、滞納がないかた
▼申請者および申請者の属する世帯員に、町税などの滞納がないかた
▼他の奨学金返還支援を利用していないかた
補助額 補助金の交付を申請する年度の前年度に返還した奨学金の2分の1の額
上限15万円(繰上げ返済および滞納繰越し分は対象外)
補助対象期間 最初に補助金の交付を受けた年から最大で5年間
申請期間 9月1日(金)~12月28日(木)
申請方法 申請書などの関係書類を企画調整係まで提出してください。
※詳細は、町ホームページでご確認ください。
問合せ 企画調整係 ☎82-6125

宝くじの収益を地域のために生かす

一般コミュニティ助成事業

第12行政区では、一般財団法人自治総合センターの宝くじ受託事業収入を財源とする「一般コミュニティ助成事業」を活用して、集会施設の利便性向上を目的に、折りたたみテーブル、椅子、エアコン、刈払機、台車などの備品を整備しました。



魅力ある「コミュニティ助成事業

第1行政区では、公益財団法人群馬県市町村振興協会の市町村振興宝くじ(サマージャンボ等宝くじ)の収益金を財源とする「魅力あるコミュニティ助成事業」を活用して、除川会館瓦屋根葺き替え工事を行いました。



宝くじの収益金は、市町村の住みよいまちづくりのために活用されています。
問合せ 行政庶務係 ☎82-6122

【入札結果】 予定価格が250万円(税込み)を超えるものを掲載。全ての入札結果および詳細は、町ホームページに掲載しています。 問合せ 財政係 ☎82-6126

執行日	件名	場所	予定価格(税抜) 設計金額(税抜)	最低制限価格 (税抜)	落札金額 (税抜)	落札率	落札者
6月22日(木)	外来生物対策事業樹幹注剤購入	役場	417万円	なし	277万円	66.4%	(有)福樹園
7月11日(火)	板倉町立板倉中学校職員室エアコン改修工事	板倉中学校	270万円	185万円	255万円	94.4%	(有)崎崎設備
7月11日(火)	板倉町立板倉中学校北側ブロック等改修工事	板倉中学校	236万円	165万円	235万円	99.6%	(株)石川工務店
7月11日(火)	板倉町都市計画図修正業務委託	全域	310万円	なし	298万円	96.1%	(株)バスコ群馬支店
7月11日(火)	旧北小学校プール撤去等工事設計業務委託	西岡地内	240万円	なし	210万円	87.5%	技研コンサル(株)
7月12日(水)	板倉町立東小学校体育館屋根・外壁改修工事	東小学校	1,922万円	1,479万円	1,690万円	87.9%	(株)徳川組
7月26日(水)	令和5年度 町道1272号線 道路改良工事	板倉地内	1,141万円	798万円	1,120万円	98.2%	福地建設(有)

【広告】
有料広告掲載欄

【広告】
有料広告掲載欄

秋の全国交通安全運動 9月21日(木)～30日(土) 交通事故死ゼロを目指す日 9月30日(土)



問合せ 安全安心係 ☎82-6123

健康

インフルエンザ予防接種 費用の一部を助成します

接種を希望する場合は、かかりつけ医にご相談ください。接種の際は、9月下旬に送付する予診票をご利用ください。
接種期間 10月1日～令和6年1月13日
対象者 町に住所があるかたで、接種日当日に次に該当するるかた

○誕生日が昭和33年12月31日以前で、接種日に65歳以上のかた
○60歳～64歳のかたで、心臓、腎臓、呼吸器、またはヒト免疫不全ウイルスにより免疫の機能に身体障害者手帳1級相当の障害のあるかた（保健センターに申込みが必要です）

自己負担金 1,000円
問合せ 保健センター
☎82-3757

新型コロナワクチン秋開始 接種の準備を進めています

板倉町では9月24日から、新型コロナウイルスワクチン秋開始接種を開始します。
接種券は、初回接種を完了した12歳以上のかたに順次郵送しますので、詳細は通知をご確認ください。
なお、接種は強制ではありませんが、65歳以上のかた、基礎疾患を有するかたは、予防接種法上の努力義務接種の対象となります。

対象者 初回接種を完了した生後6か月以上の全てのかた
接種間隔 前回接種から3か月以上

費用 無料
接種回数 1回
予約 令和5年春開始接種を町指定会場で接種した65歳以上のかたは、接種日を指定して通知しますので、予約は不要です。それ以外のかたは、予約が必要です。
使用ワクチン オミクロン株 XBB・1.5対応1価ワクチン
接種会場 中央公民館、町指定の医療機関
問合せ 保健センター
☎82-3757

アクティブ教室 9月期 ♥健康エンジイポイント♥

普段使わない筋肉を動かして元気な身体づくりを始めませんか。初めてのかたでも楽しくできる運動を行います。皆さんの申込みを待ちしています。
日程 10月4日(水)、18日(水)
※どちらの日程も同じ内容です。申込み時に希望の日程をお伝えください。
時間 午後2時30分～3時30分
場所 中央公民館2階講座室
送迎 日程により各地区の送迎対応が可能です。ご希望のかたは、申込み時に送迎の希望をお知らせください。

くらし

9月10日～16日は 自殺予防週間です

病気や事故ではなく、自ら命を絶つ人がいます。周りの人は、なぜ話してくれなかったのかと悩みます。誰もが生きていくうえで、さまざまなストレスや悩みを抱えますが、その時に、話を

日程	送迎地区
10月4日(水)	西・南
10月18日(水)	北・東

送迎地区以外の送迎はできません。

【広告】

有料広告掲載欄

防災ラジオ自己点検

防災ラジオは、避難に関する防災情報などを皆さんに届ける大切な伝達手段です。いざという時のため、電池の液漏れによる機械の故障がないよう、年に1回は必ず電池交換をしましょう。



故障や使い方は防災ラジオコールセンター
☎0120-388-280
その他は安全安心係 ☎82-6123

聞いてくれる人、分かってくれる人がいるということが支えとなり、生きることにつながります。

悩んでいる人に気づき、声をかけ、話を聞いて相談窓口につなぎ、見守ることが、あなたにもできる自殺予防の行動です。悩んでいる人も、支えたい人も、一人で抱え込まないことが大切です。まずは、相談してみよう。
厚生労働省ホームページ
まもろうよこころ
☎ <https://www.mhlw.go.jp/>

事前登録をしませんか 障害者緊急時リスク防止

町では、障害者の「重度化」「高齢化」「親「き後」を見据え、住み慣れた地域で安心して暮らし続けられるように地域全体で支えていくことを目的として「地域生活支援拠点等事業」を行っています。
緊急時の受入れ・対応
在宅で生活する障害者を介

護する家族が、急な病気やけがなどによる入院・死亡など、やむを得ない理由で障害者を介護できない状態になり、介護するかたが誰もいないとき、障害者が自宅で取り残されることを防ぐため、短期入所施設などでの緊急受入支援とそれに必要なコーディネートなどの連絡調整などを24時間対応で行います。

事前登録
世帯に関する情報を町に事前登録しておくことにより、緊急時の受入支援などが円滑

に対応できるようになりますので、リスクが高い世帯は事前登録をお願いします。
登録申請書は、社会福祉係にあります。詳しくは、お問い合わせください。

※リスクが高いと思われる世帯とは、障害者がいる世帯で、同居の家族が高齢などの理由で障害者を介護できない状態になりやすく、同居の家族以外に介護できるかたがいない世帯を想定しています。
問合せ 社会福祉係
☎82-6133

ゴミを減らすために 5Rを意識しよう！

5Rとは、ごみを減らすためのRではじまる5つの行動です

- Refuse (リフューズ) : 断る**
ごみとなるモノを買わない、もらわないことです
※マイバッグを持ち歩き、レジ袋をもらわない
- Reduce (リデュース) : 発生抑制**
ごみとして出されてしまうモノを発生させないようにすることです
※食品は食べられる分だけ買い、食品ロスを減らす
- Reuse (リユース) : また使う**
モノを捨てずに繰り返し使うことです
※不用品は人に譲るか、買取ショップやフリマアプリなどに出品する
- Repair (リペア) : 修理する**
壊れたモノを捨てるのではなく、直してまた使うことです
※洋服の小さな穴は、縫って修復する
- Recycle (リサイクル) : 再生利用する**
一度ごみになったモノを資源として形を変えて別のモノにすることです
※分別のルールを守り、資源となるものを燃えるごみとしては出さない



レジ袋が有料になったことや、紙製ストローが増えてきたことなども5Rの一つといえ、社会全体でごみの減量化や再資源化に取り組んでいます。皆さん一人ひとりの、ちょっとした意識と工夫でごみを減らすことができますのでご協力をお願いします。

問合せ 環境下水道係 ☎82-6132

水道の手続き、水道の漏水や濁り、工事の申込み、各種証明など水道に関する問合せは

群馬東部水道企業団館林支所 ☎0276-80-3201

※休日・夜間の場合は、自動音声ガイダンスに切り替わります。切り替わるまで電話を切らず、アナウンスに従って用件をお伝えください。
○板倉営業所（役場窓口）は、館林支所に統合されました。

ひとりで悩まずご相談ください～人権相談～

窓口相談を希望のかた（予約制）☎82-6131（戸籍年金係）
秘密は厳守します。

- 電話相談を希望のかた
- みんなの人権110番
☎0570-003-110
 - 子どもの人権110番（通話料無料）
☎0120-007-110
 - 女性の人権ホットライン
☎0570-070-810
- （平日午前8時30分～午後5時15分）



両毛地域の6市5町(桐生市、太田市、館林市、みどり市、板倉町、明和町、千代田町、大泉町、邑楽町、足利市、佐野市)では、圏内の連携と活性化のために、協議会を組織し、毎年、イベントを実施しています。今年、両毛地域内の各市町のイベント参加店舗を巡って、スタンプを集めるモバイルスタンプラリーを開催します。イベント参加店舗で、食事が買い物をするともらえるスタンプを集めて応募すると、抽選で豪華賞品が当たります。この機会に両毛地域の新たな味覚と魅力を発見してみませんか。開催期間 9月15日(金)~12月24日(日)

くらし



生後91日以上の犬は、一生に1回の登録と、毎年1回の

犬の登録と予防注射のお知らせ

狂犬病予防注射を受けなければなりません。忘れずに登録と狂犬病予防注射をお願いします。なお、動物病院でも注射を受けることができます。詳しくは、直接動物病院にお問い合わせください。また、犬が亡くなったときは、登録抹消のため役場にご連絡ください。▼次の日程で秋の狂犬病予防集団注射を実施します日時 10月15日(日) 午前9時30分~11時30分場所 役場駐車場

屋外広告物美化キャンペーン

9月1日~10日は、国土交通省が定める「屋外広告物適正化旬間」です。群馬県では、9月1日~30日を屋外広告物美化キャンペーン実施期間として、違反簡易広告物の除却作業や、違反広告物の是正指導など、屋

外広告物の適正表示に向けた取り組みを、重点的に実施します。板倉町で屋外広告物を設置する場合、群馬県の定める屋外広告物条例に従って、許可を受けることが必要です。特に板倉東洋大前駅周辺の商業・業務地区においては細かい規定がありますので、必ずお問い合わせください。ルールを守って、適正な屋外広告物の設置をしましょう。問合せ 館林土木事務所施設管理係 72-4355

町営住宅入居者募集

入居者募集住宅 海老瀬団地(大字海老瀬7109-1) 3LDK(62・2㎡)2戸 主な入居資格 ○町内に在りまたは在勤で同居親族があるかた(単身入居の特例制度あり) ○住宅に困窮しているかた ※そのほかに収入基準などの制限があります。入居時期 入居決定後随時 選考方法 申込み順に決定 問合せ 計画管理係 82-6151

大規模な土地取引には届出が必要

【国土利用計画法に基づく土地売買等届出書】

放送大学 入学生募集のお知らせ

○放送大学では、10月入学生を募集しています。○10代から90代の幅広い世代、約8万5千人以上の学生が、大学を卒業したい、学びを楽しみたいなど、さまざまな目的で学んでいます。○授業には3つのスタイルがあり、BS放送やインターネットで視聴する、また講師から直接受ける授業があります。○心理学・福祉・経済・歴史・文学・情報・自然科学など、300以上の幅広い授業

一定面積以上の土地取引を行った場合には、買主は市町村を経由して県知事あてに届出を行う必要がありますので、忘れずに届け出てください。届出が必要な面積 ①市街化区域内 2,000㎡以上 ②市街化区域以外の都市計画区域内 5,000㎡以上 届出期間 売買契約を締結した日から起算して2週間以内 届出先 計画管理係 問合せ 群馬県庁地域創生課 027-226-1236 計画管理係 82-6151

土地価格などの無料相談会を開催します

県と群馬県不動産鑑定士協会では、県内10会場で土地価格などの無料相談会を開催します。不動産について、分からないことやお困りのことがありましたら、お気軽にお越しください。日時 10月3日(火) 午前10時~午後3時 会場 館林市役所 内容 不動産鑑定士が土地・建物価格や地代、家賃などの

放送大学 入学生募集のお知らせ

科目があり、1科目から学ぶことができます。○卒業すれば学士の学位を取得できます。○全国にキャンパスに当たる学習センターやサテライトスペースが設置されており、面接授業(スクーリング)の開講やサークル活動などの学生交流も行われています。○資料を無料で差し上げていただけます。お気軽に資料請求してください。問合せ 放送大学群馬学習センター 027-230-1085



野木町(栃木県) 野木町煉瓦窯で明治の薫りを感じてみませんか。ポランテアなどによる解説付きの見学ツアー再開(1日6回) 時間 午前9時~午後5時(野木ホフマン館の開館日のみ) 費用 高校生以上1人100円(15人以上の団体1人80円)、中学生以下無料 問合せ 野木ホフマン館 0280-13316667

栃木市(栃木県) ふるさと見(ミニ)ウォーキング(令和5年度後期) 大中寺やおひら歴史民俗資料館を巡る「大平山南山麓ゆうらんコース約9km」参加費あり 日時 10月29日(受) 付午前8時~、スタート午前8時50分~(小雨決行・荒天中止) 集合 栃木市役所大平総合支所 対象 どなたでも(小学生以下は保護者同伴) 定員100人(先着順) 費用 300円(未就学児無料) 申込み 9月5日(火)~10月3日(火)に電話か電子申請システムで申込み 問合せ 栃木市スポーツ課 0282-12510930

小山市(栃木県) 第11回小山市フォークダンスフェスティバル開催 フォークダンス、レクリエーションダンスおよび民謡を愛好者の解説付きで踊ります。日時 9月30日(土) 午前10時30分~午後1時30分(受付午前10時~) 場所 小山市立体育館 対象 どなたでも 定員500人 料金 100円 申込み 9月25日(月)までに電話申込み 問合せ 小山市生涯スポーツ課 0285-1212695

加須市(埼玉県) 第11回渡良瀬遊水地まつり in KAZO 内容 サイクリング関連イベント、ステージイベント、模擬店など 日時 10月1日(日) 午前9時30分~午後3時 荒天中止 場所 渡良瀬遊水地芝生サッカークラウンド 問合せ 実行委員会事務局(北川辺総合支所地域振興課) 0280-1621211

古河市(茨城県) 古河関東・マンナカ祭り 多数模擬店が出店するほか、吹奏楽部の演奏や民俗芸能などのステージイベントもあります。 期日 10月7日(土)・8日(日) 時間 午前9時~午後4時(8日は午後3時30分まで) 場所 古河市イエス中央運動公園 問合せ 古河関東・マンナカ祭り実行委員会事務局(商工観光課内) 0280-1221511

くらしの情報

●いたくらお知らせメール● スマートフォン・パソコン用 二次元コード 携帯電話用 二次元コード 携帯電話やパソコンのメール機能を利用した防災・防災・緊急・町の情報配信を行っています。登録は、町ホームページまたは、二次元コードから可能です。

●●●●●まちの動き●●●●● 人口 13,800人(-13) うち外国人 583人(+1) 男 6,946人(-3) 女 6,854人(-10) 世帯数 5,939戸(+9) ()内は前月比 令和5年8月1日現在

●●●●●今月の税金●●●●● 固定資産税(3期) 国民健康保険税(3期) 介護保険料(3期) 後期高齢者医療保険料(3期) ○納税は口座振替が便利です ○税金は、納期限までに納めましょう 問合せ 収税係 82-6129

●●●●●事故と犯罪の発生状況●●●●● 7月1日~7月31日 累計 前年比 人身事故 2件 (13件) -7 物件事故 19件 (97件) -6 侵入窃盗 2件 (10件) -6 乗物盗難 1件 (6件) 0 詐欺 0件 (2件) +2 住居侵入 1件 (3件) -2 その他の事件 3件 (34件) +1 ※()内は令和5年1月からの累計 ○町ホームページ https://www.town.itakura.gunma.jp/

各教室へ参加を希望されるかたは、各施設まで電話でお申し込みください。
各教室とも受付は先着順で、定員になり次第締切りとなります。

インフォメーション

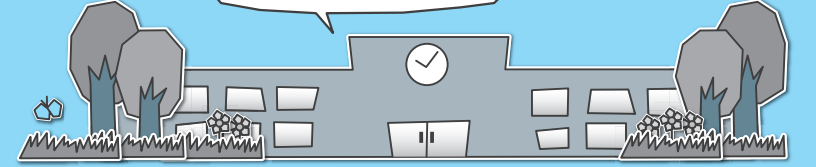

各施設お問合せ先

中央公民館 ☎82-2435 海洋センター ☎82-0858
東部公民館 ☎82-1241 わたらせ自然館 ☎82-1935
南部公民館 ☎82-1424 文化財資料館 ☎91-4018
北部公民館 ☎77-1855

受講生募集

中央公民館
寄せ植え教室

期日 10月19日(木)
時間 午前10時～11時30分
内容 季節の草花で寄せ植えをします。
対象 成人10人
材料費 2,000円
持参品 ゴム手袋
受付期間 9月10日(日)～30日(土)

東部公民館
健康ストレッチ教室

期日 9月21日(木)・28日(木)・10月19日(木)・26日(木)・11月16日(木) 全5回
時間 午前10時～11時30分
内容 柔軟性を高めて転倒予防を学びます。
対象 成人15人
参加費 無料
持参品 ヨガマットまたは大きめのバスタオルでも可
受付期間 9月13日(水)～20日(水)

東部公民館
親子でお菓子作り教室

期日 10月1日(日)
健康エンジヨイポイント

時間 午前10時～正午
内容 親子で楽しみながら簡単なおやつを作ります。
対象 幼児・小学校低学年の親子6組(町内在住者)
参加費 500円程度
持参品 エプロン・三角きん・持ち帰り容器
受付期間 9月16日(土)～28日(木)

東部公民館
手芸教室

期日 10月3日(火)・17日(火)・31日(火) 全3回
時間 午前9時30分～正午
内容 モチーフでスマホホルダーを作ります。
対象 成人6人
参加費 1,000円程度
持参品 ミシン・ものさし・裁縫道具
受付期間 9月14日(水)～21日(水)



東部公民館
陶芸体験教室

期日 10月7日(土)・21日(土)・健康エンジヨイポイント

11月4日(土) 全3回
時間 午前9時30分～正午
内容 初歩から始める作陶
1回目 カップ&ソーサー
2回目 好きな作品
対象 成人10人
参加費 500円
持参品 エプロン・タオル・ぞうきん
受付期間 9月15日(金)～29日(金)

東部公民館
腸を元気にする薬膳講座

期日 10月15日(日)・11月11日(土)
時間 午前10時～11時30分
内容 腸を元気にする薬膳を学びます。
1回目 玉ねぎ麴作り
2回目 玉ねぎ麴を使った薬膳料理
対象 成人10人
参加費 1,500円
持参品 エプロン・三角きん・持ち帰り容器
受付期間 9月12日(火)～20日(水)

健康エンジヨイポイント

期日 9月28日(木)
時間 午後2時～3時30分
内容 こしあんかつぶあんで

大福餅の作り方を学びます。
対象 成人12人
参加費 500円
持参品 エプロン・三角きん
受付期間 9月12日(火)～22日(金)

南部公民館
シフォンケーキ作り教室

期日 10月1日(日)・22日(日)
時間 午前9時～正午
内容 2種類のシフォンケーキ作りを学びます。
1回目 プレーン
2回目 紅茶
対象 成人6人(町内在住者)
参加費 各回800円程度
持参品 エプロン・三角きん
受付期間 9月10日(日)～21日(水)

健康エンジヨイポイント

期日 10月12日(木)・19日(木)
時間 午前10時～11時30分
内容 スマートフォンの基本操作とライン活用方法を学びます。
対象 成人15人
参加費 無料
持参品 スマートフォン・筆記用具
受付期間 9月13日(水)～24日(日)

南部公民館
初心者スマートフォン教室

期日 10月12日(木)・19日(木)
時間 午前10時～11時30分
内容 スマートフォンの基本操作とライン活用方法を学びます。
対象 成人15人
参加費 無料
持参品 スマートフォン・筆記用具
受付期間 9月13日(水)～24日(日)

西小学校
会員募集

「板倉音頭」と「板倉小唄」は、町制施行5周年記念日に初めて披露され、今日までさまざまなイベントや行事などで親しまれてきました。板倉音頭・小唄保存会では、この伝統ある板倉町の踊りを後世に伝えていくため、一緒に活動していただけるかたを募集しています。お気軽にお問い合わせください。
対象 小学生から成人まで
申込み・問合せ 生涯学習係 (中央公民館)

おしらせ

小学校へ入学する前に
就学時健康診断
令和6年度に小学校へ入学するお子さんを対象に就学時健康診断を各小学校で実施します。保護者同伴のうえ、受診してください。
当日、体調不良などで受診ができない場合は、総務学校係へ連絡してください。
▼東小学校 10月6日(金)

中央公民館
板中美術部・家庭生活部作品展

期日 9月8日(金)～29日(金)
時間 午前9時～午後5時
※最終日は午後3時まで
場所 中央公民館2階ロビー



わたらせ自然館
竹工画展
期日 9月14日(木)～24日(日)
時間 午前9時～午後4時30分
※最終日は午後3時まで
内容 会員の皆さんが制作した竹工画を展示します。
出展 三友会 竹宗会 竹和会
入場料 無料

わたらせ自然館
写真愛好家グループ6人展

期日 10月5日(木)～15日(日)
時間 午前9時～午後4時30分

北部公民館
免疫力アップ・ヨガ教室

期日 10月11日(水)・25日(水)・11月8日(水)・22日(水) 全4回
時間 午前10時～11時30分
内容 免疫力アップ、血流を改善してホルモンバランスを整えます。
対象 成人15人
持参品 ヨガマット、飲み物
受付期間 9月12日(火)～22日(金)

健康エンジヨイポイント

期日 10月18日(水)
時間 午後1時30分～4時
内容 秋の味覚をたくさん使ったおいしい家庭料理を作ります。
対象 成人12人
参加費 1,000円程度
受付期間 9月12日(火)～22日(金)

中央公民館
イベント

健康エンジヨイポイント
期日 9月16日(土)
時間 午前10時30分～11時30分
内容 絵本の読み聞かせと工



健康エンジヨイポイント
期日 10月6日(金)・13日(金)・20日(金)・27日(金) 全4回
時間 午後1時30分～3時30分
1回目 寿鶴
2回目 バラのマグネット
3・4回目 来年の干支「辰」を作ります。
対象 成人8人
持参品 むれタオル
参加費 1・2回目各500円、3・4回目計1,000円
受付期間 9月12日(火)～22日(金)

健康エンジヨイポイント
期日 9月16日(土)
時間 午前10時30分～11時30分
内容 絵本の読み聞かせと工

New Assistant Language Teachers

新しい外国語指導助手 (ALT) として、アメリカ合衆国出身のジェイシャ・ワシントンさん (写真: 中央)、ディステニー・ソリアさん (写真: 右端) が板倉町に来ました。
ジェイシャさんは板倉中学校を担当します。また、ディステニーさんは西小学校を担当します。オラエド・オパラさん (写真: 左端) は引き続き東小学校を担当します。皆さん、よろしくお祈りします。

身おもしろ昆虫教室 近自然に触れるな自然に触れる

7月29日(土)、わたらせ自然館に集合した参加者は、講師の荒井堅一あらいけんいちさんの話を聞いた後、ふれあい公園に移動して、昆虫採集を行いました。

それぞれ虫取り網などを持参して、トンボなどを捕まえていました。泉野一丁目から参加した岸岡秋吾きしおかあきむさん(3歳)は「暑いけど、楽しかったです」と、感想を話してくれました。



板県少年学童軟式野球倉オールスターズが優勝

8月13日(日)、前橋市の上毛新聞敷島球場で行われたJ Aグループ群馬杯第54回少年学童大会兼第47回県小学生総合体育大会の決勝で、榛東ヤングホープス・北橋イーグルス合同を6-4(最終回に逆転)で下し、念願の初優勝を飾りました。



五初谷上板東助作流獅子舞穀豊穰を祈る

7月30日(日)、初谷の長柄神社などで、板倉町重要無形民俗文化財に指定されている初谷上板東助作流獅子舞もみやかみばんどうすけさくりゅうししまいが奉納されました。江戸時代から五穀豊穰や悪疫退散などを願う芸能として伝承されているもので、現在の獅子頭は、天保6年(1835年)に作られたものと伝えられています。



中表敬訪問嶋龍護さんが全国大会に

8月3日(木)、板倉中学校3年生の中嶋龍護なかしまりゅうごさんが愛媛県で行われる全国中学校体育大会の出場報告のため表敬訪問されました。全日本中学校通信陸上競技大会で、棒高跳び標準記録の4メートルを記録して大会出場を決め、8月22日に行われた全国大会では、大いに健闘しました。



夏第39回板倉まつりの日の思い出

8月5日(土)、第39回板倉まつりが、役場駐車場を会場に開催されました。4年ぶりとなる祭りは、大変多くの人で賑わい、ステージではさまざまなパフォーマンスが披露され、日没後にみこしや山車が会場を練り歩くと、盛り上がりは最高潮となりました。

また祭りのフィナーレには、約2,500発の花火が夜空を彩り、夏の日の一日を締めくくりました。



広報いたくら 9

スケジュール

板倉町役場 82-1111
 保健センター 82-3757
 海洋センター 82-0858
 福祉センター 82-3900
 児童館 82-2270
 環境下水道係 82-6132

広報
いたくら

2023年9月号 No830

日 Sun	月 Mon	火 Tue	水 Wed	木 Thu	金 Fri	土 Sat
【定休日および休館日のお知らせ】 各公民館 月曜日および祝日 海洋センター 月曜日および祝日 わたらせ自然館 月・火曜日および祝日の翌日 文化財資料館 月曜日 児童館 日曜日および祝日 福祉センター 土・日曜日および祝日					1 3区～8区 県民交通安全日(毎月1日) 防災ラジオ定期放送	2
3	4 1,2区、9～15区 こあら学級(保健センター)	5 3区～8区 水道料金口座振替日 (1区、2区、10区の一部、 11区～15区)	6 1,2区、9～15区 3区～8区 窓口延長(午後7時15分まで)	7 1,2区、9～15区 ストレス・こころの相談(館保) おはなし会(児童館)	8 3区～8区	9
10	11 1,2区、9～15区 えいごであそぼう(児童館)	12 3区～8区 行政相談(役場) 法律相談(役場)	13 3区～8区 1,2区、9～15区 ハビマタセミナー(保健センター) 窓口延長(午後7時15分まで)	14 1,2区、9～15区 ふれあい相談会(館保) おはなし会(児童館)	15 3区～8区 自転車マナーアップデー (毎月15日)	16 チャレンジ広場(児童館) 県民防犯の日(毎月16日)
17 第18回板倉町ソフト ボール協会杯争奪大会 (大蔵公園)	18 敬老の日 1,2区、9～15区	19 3区～8区	20 1,2区、9～15区 3区～8区 乳児健診(保健センター) 1歳児相談(保健センター) 0歳児童館(児童館) 窓口延長(午後7時15分まで)	21 1,2区、9～15区 ばおばお(保健センター) おはなし会(児童館) 秋の全国交通安全運動 (9/30まで)	22 3区～8区 1歳6か月児健診 (保健センター)	23 秋分の日
24	25 1,2区、9～15区 えいごであそぼう(児童館) 農地相談(役場) 高齢者交通安全日 (毎月25日)	26 3区～8区 ばおばお(保健センター) 1・2歳児童館兼 子育て講習会(児童館)	27 3区～8区 1,2区、9～15区 窓口延長(午後7時15分まで)	28 1,2区、9～15区 おたのしみ広場兼 おはなし会(児童館)	29 3区～8区 赤ちゃんレストラン (保健センター)	30
10/1 県民交通安全日(毎月1日) 防災ラジオ定期放送	2 1,2区、9～15区 こあら学級(保健センター) 町税・保険料納期限	3 3区～8区	4 1,2区、9～15区 3区～8区 窓口延長(午後7時15分まで)	5 1,2区、9～15区 ストレス・こころの相談(館保) 水道料金口座振替日 (3区～9区、10区の一部)	6 3区～8区	7

🗑️ 可燃ごみ収集日(生ごみを含む) 🗑️ 資源ごみ収集日(古紙類・小型家電・容器包装プラスチック・ペットボトル・プラスチック)
 🗑️ かん・びん・危険物収集日

定例相談

● 行政相談

9月12日 午前10時～正午
場所 役場 1階相談室3

● 法律相談(要予約)

9月12日 午後1時～4時
場所 役場 1階相談室3
問合せ 戸籍年金係

● 農地相談(要予約)

9月25日
午後1時30分～4時
問合せ 農業委員会

● ボランティア何でも相談

毎週月～金曜日(祝日除く)
午前9時～午後5時
場所 社会福祉協議会

● 子どもの相談(要予約)

ばおばお
9月21日 ことばの成長
9月26日 子育ての悩み

● 健康相談(要予約)

毎週月～金曜日(祝日除く)
午前10時～11時30分
問合せ 保健センター

● ストレス・こころの相談(要予約)

9月7日・10日5日
午後1時30分～3時
9月14日

● ふれあい相談会(要予約)

午後1時15分～3時30分
問合せ 館林保健福祉事務所

● くらしの相談窓口

各公民館
休館日を除く毎日
午前8時30分～午後5時

● 広報いたくら

〒374-0192
群馬県邑楽郡板倉町大字板倉2682番地1
Tel.0276-82-1111 Fax.0276-82-1300
URL http://www.town.itakura.gunma.jp

● 発行

板倉町役場

● 編集

総務課情報広報係



広報いたくらは、自然保護のため
再生紙とベジタブルインキを使用し作成しています。