

広報

ITAKURA TOWN PUBLIC RELATIONS

いたくら

2026
6
No.863



関係機関と連携しながら
地域を見守っています

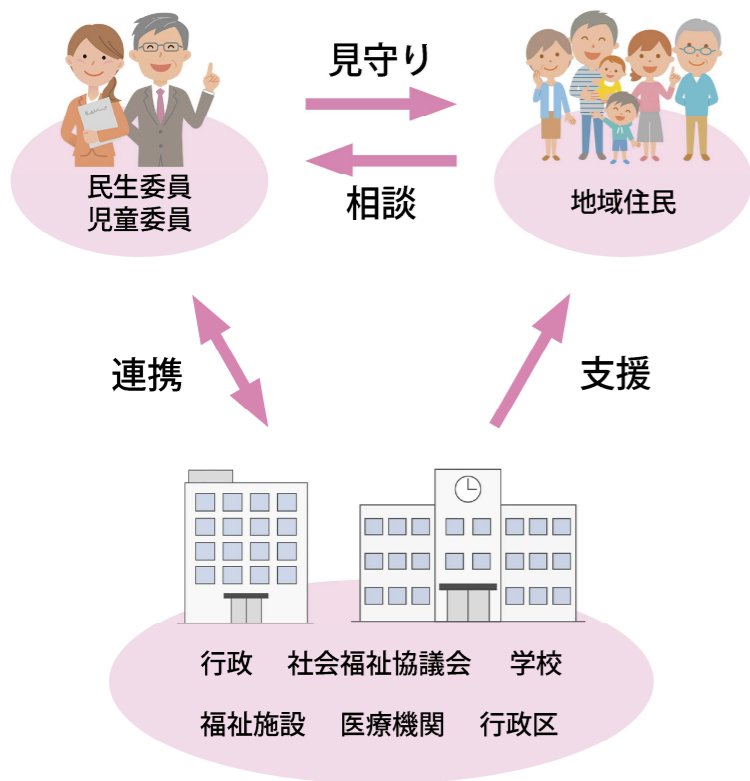

民生委員・児童委員に相談したいかたへ

誰に相談したらよいか分からないひとり暮らし・介護・子育て・学校生活など、どのような悩み事でも大丈夫です。ひとりで抱え込まずご相談ください。

問合せ 社会福祉係 ☎82-6133

民生委員・児童委員は個人の秘密を守ることが義務付けられています。相談内容などは絶対に口外することはないので、安心してご相談ください。

こんなお悩みがあったら
ご相談ください

生活のこと

- ひとり暮らしで心細い
- 生活が苦しくて困っている

子育てのこと

- 子育ての悩みを聞いてほしい
- 妊娠中の不安
- ひとり親家庭への支援を知りたい

福祉のこと

- 介護サービスを受けたい
- 家族の介護に悩んでいる
- 健康に不安がある

Q & A

Q 相談内容が漏れないか心配・・・

A **守秘義務があります。**
この守秘義務は委員退任後も引き続き課せられます。相談内容が他人に漏れることはありませんので、安心してご相談ください。

Q 誰に相談できるの？

A **地域ごとに担当の委員がいます。**
担当の委員が分からない場合は、社会福祉係にお問い合わせください。

Interview



板倉町民生委員児童委員協議会
会長 山崎和子さん

10年前、区長さんから「民生委員・児童委員をやってももらえないか」と話があり、引き受けました。4期目になりますが、やって良かったと思っています。

普段は紙おむつ給付券やタクシー利用券申請の取りまとめを行っています。また、病気や食事、買い物などの困りごとの相談を受けることも多いです。相談を受ける際には、笑顔でゆつくり、はっきり話すようにしています。時間を掛け、信頼関係を築くことが大切だと思っています。

委員を続けていくなかで、他の委員さんや役場のかたとつながることができました。また、自分自身が困った時も「助けて」と言えば、誰かが助けてくれると思うようになりました。

今後は、子どもたちとの関わりが少ないので、増やしていきたいと思っています。そのためにも、不登校やヤングケアラー、児童などについても学びたいです。また、災害時に備えて、協議会として何ができるか考えていきたいです。

あなたの身近な相談役

民生委員・児童委員ってどんな人？



「最近あの人、見ないな」そんなふとした気づきが、支援のきっかけになることがあります。地域の小さな変化に目を向け、支援を必要とする人と行政や関係機関の架け橋となっているのが民生委員・児童委員です。地域の課題解決に欠かせない民生委員・児童委員の活動などを紹介します。

民生委員・児童委員とは？

民生委員・児童委員は、厚生労働大臣から委嘱された非常勤の地方公務員です。報酬はなく、ボランティアとして活動しています。地域住民の立場から、困っている人や支援を必要とする人の相談に乗り、行政や関係機関と連携して生活をサポートしています。任期は3年、町内では36人が活動しています。そのうち2人は子どもや子育て世帯への支援を中心に活動する主任児童委員です。学校や児童福祉関係機関と連携・調整を行っています。

始まりは大正時代

民生委員制度は、大正6年に岡山県で誕生した済世顧問制度が始まりです。大正7年には大阪府で方面委員制度が発足し、昭和3年に全国に普及しました。戦後（昭和21年）、民生委員令の公布により名称が現在の「民生委員」に改められました。

民生委員・児童委員の主なお仕事

- 福祉施策（ひとり暮らし高齢者調査、紙おむつ給付券・タクシー利用券申請の取りまとめ、救急医療情報キット事業など）への協力
- 福祉施設（児童館、地域活動支援センター、デイサービスセンター、小規模多機能型居宅介護事業所えがお）での利用者の活動補助
- 地域住民への声掛け・安否確認
- 地域住民からの相談を関係機関へ連絡
- 地域住民の見守りや相談・支援





6月議会定例会を開催 一般質問に6人の議員が登場

6月議会定例会が6月9日(火)から12日(金)までの4日間の日程で開催されます。今回の定例会では、人事案件11件、報告3件、承認2件、条例の一部改正議案3件、補正予算議案2件、議員発議1件の報告を除く19議案が審議される予定です。

Table with 4 columns: 期日, 会議名, 開議時刻, 事項. Rows include 6月9日(火) 本会議, 委員会, 6月10日(水) 本会議, 6月11日(木) 休会, 6月12日(金) 本会議.



群馬県総合表彰 延山宗一さんが表彰されました



5月20日(木)、群馬会館で令和8年度群馬県総合表彰の表彰式が執り行われ、延山宗一さん(大字岩田)が地方自治分野で表彰されました。



第42回板倉まつり 協賛金のご協力をお願いします

8月8日(土)、第42回板倉まつりを板倉町役場駐車場で開催する準備を進めています。前回は引き続き、板倉まつりを盛り上げるため、協賛金のご協力をお願いします。



◆一般質問通告者、質問事項 期日 6月10日(水) 森田義昭議員(9時)

- ① 中央公園等の整備、管理等について
② 地域活動支援センターおよび障害者デイサービスセンターの運営状況について
青木秀夫議員(10時)
① 地方教育委員会の権限について
尾澤将樹議員(11時15分)
① 障がい者等に対する支援について
② 公共施設再整備の方向性について
藪之本佳奈子議員(13時15分)
① 小中学校のトイレにおける生理用品の設置について
② 算数セット等の学校備品化について
③ 災害時における生活用水確保のための井戸の活用について
青木文雄議員(14時30分)
① 知名度向上の必要性とシタイプロモーション戦略について
② 漢字検定受験料補助の導入について
亀井伝吉議員(15時30分)
① 定住対策(学生支援)について
② 農地集積事業の計画について

◆議会傍聴 ③町道2-41号線の拡幅整備について

どなたでも傍聴することができます。本会議および委員会の傍聴を希望される場合は、入り口で受付票に住所、氏名、年齢をご記入ください。 ◆議会動画配信 板倉町議会では、録画動画配信をしています。 視聴の方法は、板倉町議会ホームページからご覧いただくか、YouTube(「板倉町議会」と検索)でもご覧いただけます。なお、6月議会は、令和8年7月中旬に配信予定です。



広報編集委員 新たに4人の委員を委嘱しました

野村玲子さん(大字西岡)、野村浩之さん(大字粉谷)、石倉卯佐己さん(大字大高嶋)、玉川勝美さん(朝日野)が、新たに広報編集委員を委嘱されました。

また、4年間活躍された大場昭博さん(大字岩田)、長谷川緩子さん(大字西岡)、木村浩征さん(大字飯野)、國府圭美さん(泉野)に感謝状が贈られました。

広報編集委員は、町民目線で広報などに意見をいただくほか、フェイス(人物紹介コーナー)で町内外で活躍する方を紹介する原稿の執筆を

お願いしています。 問合せ 情報広報係 82-6124



前列右から 石倉卯佐己さん、野村玲子さん 後列右から 野村浩之さん、玉川勝美さん

災害時における物資等の緊急輸送に関する協定



5月15日(金)、群馬県トラック協会館林支部と災害時における物資等の緊急輸送に関する協定を締結しました。この協定により大規模災害発生時に各避難所へ救援物資を迅速に輸送することが可能となります。今後も防災体制の充実に努め、地域防災力のさらなる向上を実現し、町民の皆さまに信頼される防災体制を構築していきます。 問合せ 安全安心係 82-6123

【入札結果】 予定価格が250万円(税込み)を超えるものを掲載。全ての入札結果および詳細は、町ホームページに掲載しています。 問合せ 施設管理係 82-6126

Table with 7 columns: 執行日, 件名, 場所, 予定価格(税抜), 最低制限価格(税抜), 落札金額(税抜), 落札率, 落札者. Rows include 4月28日(火) 令和8年度邑楽東部第1排水機場点検整備業務委託 and 4月30日(木) 板倉町高齢者福祉計画...

ご注意ください

ナガエツルノゲイトウとジャンボタニシ

邑楽館林地域でナガエツルノゲイトウとジャンボタニシの発生が確認されました。発見した場合には、農業振興係または東部農業事務所にご連絡ください。

ナガエツルノゲイトウ

繁殖力が強く、水田や畦畔に広がると駆除が難しい雑草です。霜が降りると地上部は枯死しますが、根は地中で生きており、春に再生します。

特徴

- 対になっている葉
- ストロー状で中が空洞の茎
- 茎から伸びた先に白い小さな花が球のように集まって咲く

対策

雑草生育期に登録のある除草剤を散布してください。茎の切れ端や根からも再生するため、刈払い機やロータリーなどによる機械除草や手除草は絶対に行わないでください。



ナガエツルノゲイトウ

ジャンボタニシ (スクミリンゴガイ)

田植え直後の水稲苗が食害されると、大きく減収します。繁殖力が強く、今後生息域が拡大するおそれがあります。

特徴

- 2～7 cm程度
- 長い触覚
- 動きが早い
- ピンク色の卵を産む

※卵に毒があり、成貝には寄生虫がいるため、素手で絶対に触らないでください。

対策

発生したほ場から移動する際は、長靴や作業機などの泥をしっかりと洗い落としてください。ある程度育った苗(3.5葉期以降)では、食害の軽減が見込めます。浅水管理により行動を抑え、被害拡大を防ぎましょう。

問合せ 農業振興係 ☎82-6137

○東部農業事務所 館林地域農業課 ☎74-2257

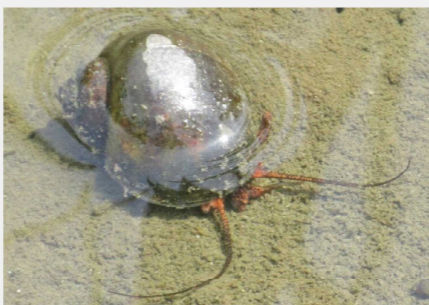

ジャンボタニシの成貝



ジャンボタニシの卵

そのワイヤレス機器、電波トラブル起こしてるかも!?

6月1日(月)～10日(水)は電波利用環境保護周知啓発強化期間です。電波はルールを守り、正しく使いましょう。

- 不法無線局による混信・妨害
- テレビ・ラジオの受信障害



詳しくはこちら



板倉東洋大前駅西口徒歩2分の場所に、再生可能エネルギーの地産地消と災害時の電力確保を実現する新たな街区「グリーンブロック」の分譲

を昨年9月に開始しました。電柱の地中化や憩いの空間とゆとりある美しい街並みを実現しています。

所在地 板倉町朝日野一丁目
面積 213㎡(約64坪)
分譲価格 761万円
申込場所 板倉ニュータウン販売センターまたは板倉ニュータウンホームページ
問合せ 板倉ニュータウン販売センター
☎0120-070-4051
○群馬県企業局団地課
☎027-226-1395



板倉ニュータウングリーンブロック
ぜひ見学にお越しください



群馬県未来構想フォーラム2026
ぜひご参加ください

群馬県知事が市町村や住民などの声を聞き、地域の実情や現場の思いをくみ取りながら、群馬県の未来構想の実現に向けた理解を広げ、実現目的に「群馬県未来構想フォーラム2026」を開催します。板倉町在住のかたはどなたでも参加できます。

日時 7月22日(水)午後5時～6時10分
場所 中央公民館3階大ホール



申し込みはこちら

内容

- 知事による未来構想の提案
 - 市町村長からの未来に向けたスピーチ
 - 参加者との意見交換
- 問合せ 群馬県庁地域創生課
☎027-226-1236



板倉ニュータウン個人紹介制度
購入希望者をご紹介ください

町では、板倉ニュータウン分譲宅地の購入希望者を紹介していただいたかたに、謝礼金を交付しています。

対象者および謝礼金額

- ▼板倉町に居住する紹介者 (板倉ニュータウン居住者を除く) 10万円
- ▼板倉町外に居住する紹介者 5万円

※板倉ニュータウン居住者の場合は、群馬県企業局から謝

礼金10万円が交付されます。

対象地

群馬県企業局が直接販売している板倉ニュータウン分譲地(建売分譲地は対象外)

紹介の成立要件

- 売買契約の締結
- 土地代金の納入
- 土地の引き渡し

申込み・問合せ まちづくり推進係
☎70-4040

【広告】

【広告】

有料広告掲載欄

有料広告掲載欄

雑草の処分方法



雑草は、乾燥させることでかさが減り、重量も軽くなります。ごみ袋を減らすとともに、減量することで処理費用が抑えられます。また、ごみステーションに捨てずに土に埋めるのも環境に優しい処分方法です。

燃やして処分するのは禁止
ごみや雑草を燃やす行為は、禁止されています。環境に悪影響を及ぼすほか、煙やにおいで、ご近所トラブルになる恐れもあります。また、火災になる恐れもあり大変危険です。

雑草を生えにくくする工夫
防草シートを敷くことが効果的です。防草シートは、日光を遮断して雑草を育ちにくくするものです。防草シートを敷いた上に砂利などを敷き詰めれば、見た目にも美しい庭をつくることもできます。

問合せ 環境係
☎82-6132

健康

歯周病検診

♥健康エンジヨイポイント♥

歯の健康は、全身の病気にも関係があり、予防することで体の健康につながることも分かっています。対象のかたには受診券を配布します。館林市邑楽郡内の指定歯科医院でも受診ができ、受診期間もゆとりがあります。ぜひお得な検診をご利用ください。

期間 6月1日(月)～11月30日(月)

場所 館林市邑楽歯科医師会加入指定医療機関(受診券の裏面をご確認ください)

対象 20・30・40・50・60・70歳のかた(令和9年3月31日(水)時点)

内容 問診、歯・歯周組織などのチェック、歯科相談、ブラッシング指導

料金 500円(治療費は別途本人負担)

受診方法 実施医療機関へ事前に予約し、受診案内通知(受診券)を医療機関に持参の上、受診してください。

問合せ 健康推進係(保健センター)

☎82-3757

集団がん検診

♥健康エンジヨイポイント♥

年に1度のがん検診で、健康を見つめ直しませんか。早期発見・早期治療のために、定期的な受診が必要です。今年度の集団検診が始まりました。がん検診の案内を19歳から39歳までのかたははがき、40歳以上のかたは封書でお送りしています。ご確認ください。検診日や会場はがん検診の案内または二次元コードからご確認ください。なお、女性のがん検診は事前にお申し込みが必要です。

問合せ 健康推進係(保健センター)

☎82-3757



女性のがん検診
申込みフォーム



女性のがん検診



大腸・肺・胃・
前立腺がん検診

個別がん検診

♥健康エンジヨイポイント♥

子宮頸がん検診と胃がん検診の個別検診を指定医療機関で実施します。

希望者は、保健センターに事前の申し込みが必要です。集団がん検診との併用はできませんので、ご注意ください。

▼子宮頸がん検診

期間 6月8日(月)～11月30日(月)

対象者 20歳以上の女性

指定医療機関

【館林市】公立館林厚生病院

真愛ウイメンズクリニック、土井レディースクリニック、まりレディースクリニック

【明和町】明和レディースクリニック

【千代田町】小西医院

料金 500円

申込み 保健センター

▼胃がん検診(内視鏡)

期間 6月8日(月)～令和9年1月30日(土)

対象者 昨年度町の胃内視鏡検診を受けていない50歳以上のかた(抗血栓薬を服用しているかた、血圧が極めて高いかたは対象外です)

指定医療機関

【館林市】公立館林厚生病院、

健康の鉄人教室③ 衰え筋撃退教室

♥健康エンジヨイポイント♥

加齢によるだるさや疲れやすさは、眠っている筋肉を呼び覚ますことで変えられます。椅子に座ってできる体操をして、体づくりを始めましょう。

日時 6月18日(木) 午後1時30分～3時

場所 中央公民館3階第1会議室

講師 山本紫遠理学療法士

募集人数 25人

受付開始 6月11日(木) 午前8時30分

申込み・問合せ 包括支援係

☎82-1133

【広告】

有料広告掲載欄

初級・中級介護予防 サポーター養成研修

♥健康エンジヨイポイント♥

介護予防に必要な知識や運動を学びます。健康づくりや介護予防、ボランティア活動に興味があるかたにおすすめです。

初級講座 7月1日(水) 午前9時30分～11時30分

中級講座 7月8日(水)、15日(水)、22日(水) 午前9時30分～11時30分

場所 館林市郷谷公民館(館林市当郷町218)

内容 ○講話 フレイイル予防、転倒・骨折予防、栄養について

○実技 筋トレ、脳トレ、簡単な体操

講師 慶友整形外科病院(館林地域りハビリテーション広域支援センター職員)

☎82-1133



ふれあい脳若教室

♥健康エンジヨイポイント♥

タブレット端末iPadを使った認知症予防のトレーニングを行います。iPadを使うのが初めてのかたでも、スタッフがサポートします。全5回の教室なので、仲間づくりにもつながります。

日時 7月3日(金)、10日(金)、17日(金)、24日(金)、31日(金)(全5回) 午後1時30分～3時

場所 中央公民館3階第1会議室

内容 iPadを使用した認知症予防トレーニング

講師 (株)シーシースタッフ

募集人数 20人

受付開始 6月17日(水) 午前8時30分

※タブレットは、2人で1台の貸し出しになります。

申込み・問合せ 包括支援係

☎82-1133

通いの場づくり説明会

♥健康エンジヨイポイント♥

通いの場は週に1回、高齢者が地元の集会所に集まって筋力トレーニングやおしゃべりなどを楽しむ健康づくり・介護予防の取り組み拠点です。通いの場の説明を聞いて身近な地域で健康づくり・介護予防を始めませんか。

期間 6月～令和9年3月

時間 応相談(60分程度)

場所 ご希望の場所に出向きます。

内容 通いの場の趣旨説明、通いの場で行う筋力トレーニングの体験

人数 3人以上

申込み・問合せ 包括支援係

☎82-1133



後期高齢者医療制度 資格確認書の更新

♥健康エンジヨイポイント♥

現在お使いの資格確認証は、7月31日(金)に有効期限を迎えます。8月1日(土)以降は、次の条件に該当されるかたには資格確認書が交付され、該当しないかたには資格情報のお知らせが交付されます。

資格確認書が交付されるかた

○85歳以上のかた

○84歳以下で日常的にマイナ保険証をご利用されていないかた

○窓口で資格確認書の継続交付を申請されたかた

※年齢の基準日は令和8年8月1日(土)です。

※新しい資格確認書または資格情報のお知らせは7月中に郵送します。

マイナ保険証について

マイナ保険証とは、保険証として利用登録されたマイナンバーカードのことです。保険医療機関などでマイナ保険証を利用すれば、事前の手續きなく、高額療養費制度における限度額を超える支払いが免除されますので、マイナ保険証をぜひご利用ください。

問合せ 保険医療係

☎82-6136

【広告】

有料広告掲載欄

【広告】

有料広告掲載欄

【広告】

有料広告掲載欄

町営住宅入居者募集

入居者募集住宅
海老瀬団地(大字海老瀬71
09-1)3DK(62.2㎡)
2戸

主な入居資格

- 町内に在住または在勤で同居親族がいるかた(単身入居の特例制度あり)
○住宅に困窮しているかた
※そのほかに収入基準などの制限があります。
入居時期 入居決定後随時
選考方法 申し込み順に決定
問合せ まちづくり推進係
70-4040

都市計画変更案の
閲覧と公聴会

都市計画の変更について、
計画原案の閲覧と公聴会を開
催します。
【計画原案の閲覧】
期間 6月12日(金)~26日(金)
(土日を除く)
時間 午前8時30分~午後5
時15分
場所 群馬県庁都市計画課、
館林土木事務所、役場都市計
画係

閲覧の内容

館林都市計画道路の変更
※3・5・83号熊谷邑築線の
決定およびほか1路線の変更。
なお、板倉町内の路線に変更
はありません。

【公聴会】

日時 7月16日(木)午後2時
場所 館林土木事務所大会議室
公述申出書の提出
原案に意見のあるかたは公
聴会で公述ができます。6月
26日(金)までに、公述申出書を
群馬県庁都市計画課へ提出し
てください。なお、公述人が
いない場合は、公聴会は開催
しません。
問合せ 都市計画係
82-6150
○群馬県庁都市計画課
027-226-3654

ふれあい相談会(神経難病
生活支援相談会)

同じ病気のひとなら話せる
こと、聞いてみたいことはあ
りませんか。館林保健福祉事
務所では、神経難病で療養さ
れているかたと家族を対象に
相談会を開催しています。
日時 6月17日(水)午後1時15
分(予約制)
場所 館林保健福祉事務所1

階検診室(館林市大街道1丁
目2-15)

対象者 神経難病(パーキン
ソン病、多系統萎縮症、脊髄
小脳変性症など)の療養者と
その家族
申込み・問合せ 館林保健福
祉事務所保健第二係
72-3230

自死遺族相談のご案内

大切な人を自死で亡くした
とき、ご遺族などが大きな
ショックを受け、悲しみ、不
安、怒りなどのさまざまな感
情を抱くのは自然なことです。
しかし、その複雑な感情を周
囲に話すことは難しく、ひと
りで抱えるかたも多いといわ
れています。群馬県こころの
健康センターでは、ご遺族な
どが安心して思いを語れる自
死遺族相談を開催しています。
精神科医師・保健師がお話を
うかがい、秘密は守られます。
日時 毎月第2金曜日および
9月・令和9年3月第3土曜
日午前9時(予約制)
場所 群馬県こころの健康セ
ンター(前橋市野中町368)
対象者 家族などを自死で亡
くされたかた

申込み・問合せ 群馬県こ
ころの健康センター

令和8年度
税務職員採用試験
国税局や税務署において、
税のスペシャリストとして働
く税務職員(国家公務員)を
募集します。
受験資格
①令和8年4月1日(水)におい
て高等学校または中等教育学
校を卒業した日の翌日から起
算して3年を経過していない
かたおよび令和9年3月まで
に高等学校または中等教育学
校を卒業見込みのかた
②人事院が①に準ずると認め
るかた
試験の程度
高等学校卒業程度
申込み 人事院ホームページ
受付期間 6月12日(金) 午前
9時~24日(水)(受信有効)
試験日
第1次試験 9月6日(日)
第2次試験 10月14日(水)~23
日(金)の間で第1次試験合格通
知書で指定する日
問合せ
○インターネット申し込みに
関する問合せ

差し上げます
広報バインダー

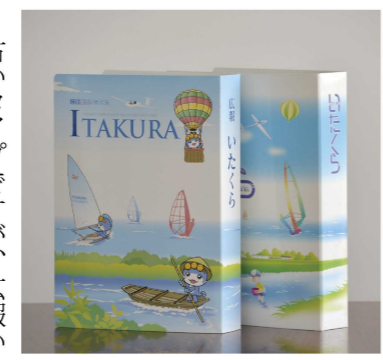

古いタイプですが、広報い
たくらをつづるのに便利なバ
インダーを差し上げます。希
望するかたは情報広報係にお
越しください。
問合せ 情報広報係
82-6124

浮野の里のハナショウブ

例年6月中
旬ごろまで
浮野の里のハ
ナショウブが
見頃です。全
国水の郷百選
緑のトラスト
保全地の豊か
な自然に包ま
れて、色鮮やかに咲くハ
ナショウブをお楽しみ
ください。
問合せ 加須市環境政策課
0480-62-1111



野木町(栃木県)
野木町煉瓦窯で明治の薫りを
感じてみませんか
ボランティアガイドなどによる
解説付きの見学ツアーもあります。
見学時間 午前9時~午後5時
(受付は午後4時30分まで)
未公開日 月曜日(祝
日の場合は開館、翌平
日閉館)
費用 高校生以上1人100円
(15人以上の団体の場合1人80円、
中学生以下無料)
問合せ 野木ホフマン館
0280-33-6667

野木町(栃木県)
野木町煉瓦窯で明治の薫りを
感じてみませんか
ボランティアガイドなどによる
解説付きの見学ツアーもあります。
見学時間 午前9時~午後5時
(受付は午後4時30分まで)
未公開日 月曜日(祝
日の場合は開館、翌平
日閉館)
費用 高校生以上1人100円
(15人以上の団体の場合1人80円、
中学生以下無料)
問合せ 野木ホフマン館
0280-33-6667

野木町(栃木県)
野木町煉瓦窯で明治の薫りを
感じてみませんか
ボランティアガイドなどによる
解説付きの見学ツアーもあります。
見学時間 午前9時~午後5時
(受付は午後4時30分まで)
未公開日 月曜日(祝
日の場合は開館、翌平
日閉館)
費用 高校生以上1人100円
(15人以上の団体の場合1人80円、
中学生以下無料)
問合せ 野木ホフマン館
0280-33-6667

野木町(栃木県)
野木町煉瓦窯で明治の薫りを
感じてみませんか
ボランティアガイドなどによる
解説付きの見学ツアーもあります。
見学時間 午前9時~午後5時
(受付は午後4時30分まで)
未公開日 月曜日(祝
日の場合は開館、翌平
日閉館)
費用 高校生以上1人100円
(15人以上の団体の場合1人80円、
中学生以下無料)
問合せ 野木ホフマン館
0280-33-6667

野木町(栃木県)
野木町煉瓦窯で明治の薫りを
感じてみませんか
ボランティアガイドなどによる
解説付きの見学ツアーもあります。
見学時間 午前9時~午後5時
(受付は午後4時30分まで)
未公開日 月曜日(祝
日の場合は開館、翌平
日閉館)
費用 高校生以上1人100円
(15人以上の団体の場合1人80円、
中学生以下無料)
問合せ 野木ホフマン館
0280-33-6667

野木町(栃木県)
野木町煉瓦窯で明治の薫りを
感じてみませんか
ボランティアガイドなどによる
解説付きの見学ツアーもあります。
見学時間 午前9時~午後5時
(受付は午後4時30分まで)
未公開日 月曜日(祝
日の場合は開館、翌平
日閉館)
費用 高校生以上1人100円
(15人以上の団体の場合1人80円、
中学生以下無料)
問合せ 野木ホフマン館
0280-33-6667

くらしの情報

いたくらお知らせメール



スマートフォン・
パソコン用
二次元コード
携帯電話用
二次元コード

携帯電話やパソコンのメール機能を利用した防
犯・防災・緊急・町の情報配信を行っています。
登録は、町ホームページまたは、二次元コードか
ら可能です。

公式SNS



YouTube
板倉町公式動画チャンネル
板倉町公式LINE

まちの動き

人口 13,222人(+2)
うち外国人 807人(+21)
男 6,679人(+3)
女 6,543人(-1)
世帯数 6,066戸(+15)
()内は前月比 令和8年5月1日現在

今月の税金

納税は口座振替が便利です
町県民税・森林環境税(1期)
問合せ 収税係
82-6129
○納付書のかたはコンビニ、auPAY、d払い、
PayPayでも納められます

町ホームページ
https://www.town.itakura.gunma.jp/

古河市(茨城県)
こがくらふとあいす&を販売中
新たに3
つのフレー
バーが誕生
しました。
地元企業の
お菓子やフ
リッツを取
り入れたア
イスです。
ぜひ、ご賞味ください。
フレーバー ノアール、レモン
バック、いちごミルク(期間限定)
販売場所 サンワ設計
ネーブルパーク
費用 500円
問合せ (一財)古河市地域振興公社
090-9293-14917



各教室へ参加を希望されるかたは、各施設まで電話でお申し込みください。
各教室とも受付は先着順で、定員になり次第締切りとなります。
◆受付開始時間 午前8時30分

インフォメーション

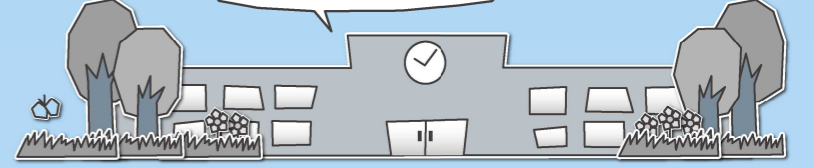

各施設お問合せ先

中央公民館 ☎82-2435 海洋センター ☎82-0858
東部公民館 ☎82-1241 わたらせ自然館 ☎82-1935
南部公民館 ☎82-1424 文化財資料館 ☎91-4018
北部公民館 ☎77-1855

受講生募集

中央公民館
絵本読み聞かせ

▼たんぼおはなし会

期日 6月13日(土)
時間 午前10時30分～正午
内容 絵本や紙芝居の読み聞かせと簡単な工作をします。
対象 幼児・小学校低学年の児童と保護者
受付期間 随時
※板倉町公式LINEでも申し込みできます。



持参品 木型・せん定ばさみ・洗濯ばさみ10個・亀の子タワシ
受付期間 6月10日(水)～23日(火)

東部公民館
元氣アップ体操教室・夏



期日 6月16日(火)・23日(火)・7月7日(火)・14日(火)・28日(火) 全5回
時間 午後2時～3時30分
内容 涼しい場所で体力をつけ、暑い夏を乗り切ります。
対象 成人10人
持参品 ヨガマット・タオル・飲み物
※ヨガマットのないかたは無料で貸し出します。
受付期間 6月9日(火)～14日(日)

東部公民館
絵本読み聞かせ

▼かやの木おはなし会
期日 6月20日(土)

時間 午前10時～11時30分
内容 絵本や紙芝居の読み聞かせと簡単な工作をします。
対象 幼児・小学校低学年の児童と保護者
受付期間 随時
※板倉町公式LINEでも申し込みできます。

東部公民館
チョコレートムース作り教室

期日 6月21日(日)
時間 午前10時～正午
内容 パンにも塗れるチョコレートムースと簡単杏仁を作ります。
対象 成人8人
参加費 1,000円程度
持参品 エプロン・三角きん・持ち帰り容器・電動ハンドミキサー(お持ちのかた)
受付期間 6月10日(水)～18日(木)

東部公民館
チーズデコレ・パン作り教室

期日 6月28日(日)
時間 午前9時30分～正午
内容 レモンクリームチーズソースをかけたパンです。
対象 成人8人(町内在住者)
参加費 1,000円

持参品 エプロン・三角きん・持ち帰り容器
受付期間 6月11日(水)～19日(金)

南部公民館
PPバンドバッグ作り教室



期日 6月23日(火)・30日(火)・7月7日(火)・14日(火) 全4回
時間 午前10時～正午
内容 PPバンドを使ってバッグを作ります。
対象 成人15人
参加費 1,500円程度
持参品 ハサミ・大きめの材料入れ
受付期間 6月10日(水)～17日(水)

南部公民館
ズンバ教室

期日 7月2日(水)・9日(水)・16日(水)・23日(水) 全4回
時間 午前10時～11時30分
内容 ラテン音楽に合わせた簡単な振り付けとストレッチを学びます。
対象 成人15人

持参品 タオル・飲み物
受付期間 6月11日(水)～18日(木)

南部公民館
かけっこ教室

期日 6月28日(日)・9月6日(日)
時間 午前10時30分～正午
場所 旧南小体育館
内容 走り方を学びます。
対象 20人(年中から小学校3年生まで)
持参品 上履き・タオル・飲み物
受付期間 6月10日(水)～17日(水)

南部公民館
絵手紙教室

期日 7月10日(金)
時間 午前10時～11時30分
内容 絵手紙で暑中見舞いを描きます。
対象 成人10人
参加費 300円
受付期間 6月11日(水)～18日(木)

北部公民館
夏を楽しむ寄せ植え教室

期日 6月27日(土)
時間 午前9時～10時30分
内容 夏の風情を感じる草花で寄せ植えを楽しみます。

イベント

中央公民館
板倉保育園児作品展

期日 6月2日(火)～30日(火)
時間 午前9時～午後5時
※最終日は午後3時まで
場所 中央公民館2階ロビー
内容 板倉保育園児が制作した作品を展示します。

わたらせ自然館
陶芸&写真展

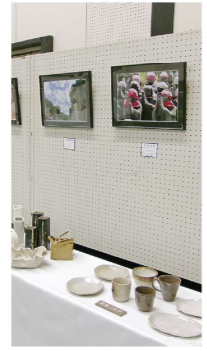

期日 6月18日(木)～28日(日)
時間 午前9時～午後4時30分
※最終日は午後3時まで
出展 ふれあい陶芸クラブ・オリエントカメラクラブ
内容 会員の皆さんが制作した陶芸作品と風景や植物の写真を展示します。

わたらせ自然館
ちぎり絵展



期日 7月9日(木)～19日(日)
時間 午前9時～午後4時30分
※最終日は午後3時まで
出展 ちぎり絵クラブ
内容 花や風景などの味わい深いちぎり絵を展示します。

お知らせ

お知らせ
学校で使われる教科書の展示会
期日 6月12日(金)～7月1日(水)
時間 平日 午前9時～午後5時
土日 午前9時～午後1時
※最終日は午後3時まで
場所 館林市教育研究所教科書センター(市民センター4階)
内容 小学校・中学校・特別支援学級・高等学校の使用(いずれも令和9年度使用)教科書の展示
※どなたでも、無料でご覧いただけます。

ご利用ください

英語検定助成



町では、公益財団法人日本英語検定協会が実施する実用英語技能検定(従来型SICBT、S-Inteview)の検定料を半額助成します。
対象者 町内に住所を有する高校生以下のかた
申請要件 英語検定3級以上を受験したかた
助成回数 原則1年度1回です。ただし、3級以上に合格し、同じ年度内にさらに上位の級を受験する場合は1回を限度に助成します。(最高2回まで助成)
助成金額 検定料の半額
申請方法 以下の書類を総務学校係に提出してください。
①助成金交付申請書(町のホームページからダウンロード可)
②振込先の口座番号が確認できる書類(通帳やキャッシュカードの写し)
③検定料の支払いを証する書類の写し
提出期限 英語検定を受験した年度の「3月末日」
ただし、当該年度の1月1日から3月31日までに受験したかたは、翌年度6月末日まで申請が可能です。
※町内小中学校で団体受験をするかたは、提出方法が異なるため、学校からお知らせがあります。
申込み・問合せ 総務学校係 ☎82-6153

快音が響く熱戦 第15回板倉町春季ソフトボール大会

4月26日(日)、大蔵公園グラウンドで第15回板倉町春季ソフトボール大会が開催されました。4チームが参加し、白熱した試合を繰り広げました。決勝では、おやじメッツが21対14で板倉イースタンディーズに勝利し、見事優勝しました。



水辺の風景を楽しむ 春の揚舟 谷田川めぐり

5月3日(日)～6日(水)、群馬の水郷で春の揚舟 谷田川めぐりが開催されました。4日間で合計295人が乗船し、水辺の風景を楽しみました。乗船したかたからは「とても気持ち良く、優雅な時間を過ごすことができました」との声が聞かれました。



ナイスプレーの連続 第17回板倉町春季野球大会

4月12日(日)・19日(日)、渡良瀬グラウンドで第17回板倉町春季野球大会が開催されました。各チームが熱いプレーを繰り広げ、会場は選手たちの掛け声や応援に包まれました。決勝は延長戦の末、Advanceが12対11でDSKに勝利し、優勝を果たしました。



心はずむメロディー 健康の鉄人教室①春の音楽療法教室

4月16日(木)、東部公民館で健康の鉄人教室①春の音楽療法教室が開催され、36人が参加しました。春を感じる曲を歌ったり、音楽療法士によるピアノ演奏と歌声を聴いたり、音楽を楽しみました。



歴史と自然を満喫 東武健康ハイキング

5月3日(日)～5日(火)、東武健康ハイキングが開催されました。参加者たちは約11.5キロメートルのハイキングコースを歩き、坂田家水塚や雷電神社では観光サポータークラブの説明を受けました。群馬の水郷では揚舟に乗るかたもいるなど、それぞれのペースで板倉の歴史と自然を満喫しました。



正しい乗り方で事故ゼロに 交通安全教室

4月21日(火)に西小学校、4月23日(木)に東小学校で交通安全教室が行われました。児童たちは、交通指導員と警察署員から正しい自転車の乗り方や横断歩道の安全な渡り方について指導を受けました。交通指導員から「自転車は車の仲間です。危険な運転で相手にけがをさせたら、ごめんなさいでは済みません。十分注意して運転しましょう」との話があり、児童たちは真剣な表情で聞いていました。



広報いたくら 6 スケジュール

板倉町役場 8 2 - 1 1 1 1
 保健センター 8 2 - 3 7 5 7
 海洋センター 8 2 - 0 8 5 8
 福祉センター 8 2 - 3 9 0 0
 児童館 8 2 - 2 2 7 0
 環境係 8 2 - 6 1 3 2

広報いたくら

2026年6月号 No.863

〒374-0192
 群馬県邑楽郡板倉町大字板倉2682番地1
 Tel.0276-82-1111 Fax.0276-82-1300
 URL http://www.town.itakura.gunma.jp

発行 板倉町役場

編集 総務課情報広報係

日 Sun	月 Mon	火 Tue	水 Wed	木 Thu	金 Fri	土 Sat
	1 1.2区、9~15区 こあら学級(保健センター) 軽自動車税(全期) 固定資産税(1期) 県民交通安全日(毎月1日) 防災ラジオ定期放送	2 3区~8区 住民健診(東部公民館) 女性のがん検診 (保健センター)	3 1.2区、9~15区 3区~8区 住民健診(東部公民館) えいごであそぼう(児童館) 窓口延長(午後7時15分まで)	4 1.2区、9~15区 ストレス・こころの相談 (館保) 住民健診(東部公民館) おはなし会(児童館)	5 3区~8区 住民健診(東部公民館) 1歳6か月児・2歳児健診 (保健センター) 水道料金口座振替日 (3~9区、10区の一部)	6 住民健診(東部公民館)
7 第36回町民スポーツ フェスティバル (板倉中学校体育館他)	8 1.2区、9~15区	9 3区~8区 人権相談(中央公民館) 行政相談(中央公民館) 法律相談(役場) 乳児健診・1歳児健診 (保健センター) もんだん(保健センター)	10 3区~8区 1.2区、9~15区 住民健診(北部公民館) えいごであそぼう(児童館) 窓口延長(午後7時15分まで)	11 1.2区、9~15区 住民健診(北部公民館) 女性のがん検診 (保健センター) 介護相談会(東部公民館) おはなし会(児童館)	12 3区~8区 女性のがん検診 (保健センター) おたのしみ広場 (児童館)	13
14 第49回町民ソフト ボール大会 (大蔵公園)	15 1.2区、9~15区 女性のがん検診 (保健センター) 0歳児童館(児童館) 自転車マナーアップデー (毎月15日)	16 3区~8区 赤ちゃんレストラン (保健センター) 県民防犯の日(毎月16日)	17 1.2区、9~15区 3区~8区 女性のがん検診 (保健センター) ふれあい相談会(館保) えいごであそぼう(児童館) 窓口延長(午後7時15分まで)	18 1.2区、9~15区 ばおばお(保健センター) おはなし会(児童館)	19 3区~8区 女性のがん検診 (保健センター)	20 チャレンジ広場 (児童館)
21 女性のがん検診 (保健センター)	22 1.2区、9~15区 1・2歳児童館(児童館) 農地相談(役場)	23 3区~8区	24 3区~8区 1.2区、9~15区 女性のがん検診 (保健センター) えいごであそぼう(児童館) 窓口延長(午後7時15分まで)	25 1.2区、9~15区 ハビマタ講座 (保健センター) 子育て講習会(児童館) 高齢者交通安全日 (毎月25日)	26 3区~8区	27
28	29 1.2区、9~15区	30 3区~8区 町県民税・森林環境税 (普通徴収)1期	7/1 1.2区、9~15区 3区~8区 住民健診(保健センター) えいごであそぼう(児童館) 県民交通安全日(毎月1日) 防災ラジオ定期放送 窓口延長(午後7時15分まで)	2 1.2区、9~15区 住民健診(保健センター) ストレス・こころの相談 (館保) おはなし会(児童館)	3 3区~8区 住民健診(保健センター)	4

【定休日および休館日のお知らせ】

- 各公民館 月曜日および祝日(月曜日が祝日の場合は火曜日も休館)
- 海洋センター 月曜日および祝日(月曜日が祝日の場合は火曜日も休館)
- わたらせ自然館 月・火曜日および祝日の翌日(祝日・振替休日の場合開館し、水曜日休館)
- 文化財資料館 月曜日(祝日・振替休日の場合開館し、火曜日休館)
- 児童館 日曜日および祝日
- 福祉センター 土・日曜日および祝日

🗑️ 可燃ごみ収集日(生ごみを含む) 🗑️ 資源ごみ収集日(古紙類・小型家電・容器包装プラスチック・ペットボトル・プラスチック)
 🗑️ かん・びん・危険物収集日

定例相談
● 人権相談 6月9日 午前10時~午後3時 場所 中央公民館
● 行政相談 6月9日 午前10時~正午
● 法律相談(要予約) 6月9日 午後1時~4時 場所 役場1階相談室3 問合せ 戸籍年金係
● 農地相談(要予約) 6月22日 午後1時30分~4時 問合せ 農業委員会
● ボランティア何でも相談 毎週月~金曜日(祝日除く) 午前9時~午後5時 場所 社会福祉協議会
● 子どもの相談(要予約) ばおばお 6月18日 ことばの成長
● 健康相談(要予約) 毎週月~金曜日(祝日除く) 午前10時~11時30分 問合せ 保健センター
● ストレス・こころの相談(要予約) 82-13757 6月4日・7月2日 午後1時30分~3時
● ふれあい相談会(要予約) 6月17日 午後1時15分~3時30分 問合せ 館林保健福祉事務所 保健第二係
● あんしん介護相談会 6月11日 午前10時~11時30分 場所 東部公民館 問合せ 包括支援係
● 82-11333 各公民館 休館日を除く毎日 午前8時30分~午後5時

広報いたくらは、自然保護のため
 再生紙とベジタブルインキを使用し作成しています。

今月の表紙は「春の揚舟 谷田川めぐり」です。